Караван Ярмарка

Тверь, Тверская и Московская области

№ 50 (202) • 21–27 декабря 2022 г.

Свободная газета для мыслящих людей

В КАЖДОМ НОМЕРЕ БОЛЕЕ 2500 ОБЪЯВЛЕНИЙ

(4822) 788-798 рекламная служба

(4822) 788-139 прием бесплатных объявлений

O.KARAVANTVER.RU сайт объявлений

ГРИПП КОВИДУ ТОВАРИЩ

Фото Андрея САБЫНИНА

В Тверской области выросло число заболевших ОРВИ, многие жители региона болеют гриппом, который вызывает высокую температуру. Ковид тоже из региона еще не ушел.

На прошлой неделе в Тверской области было выявлено более 15 тысяч случаев заболеваний, вызванных острой респираторно-вирусной инфекцией. Управление Роспотребнадзора по региону сообщило, что эпидемиологический порог превышен уже на 30%. Отметим, что в больницах Твери и области действует карантин.

По региону также ходит грипп, который по своим симптомам очень похож на H1N1, так называемый свиной грипп. Он вызывает резкое повышение температуры до 39 градусов и выше, которая держится около трех дней и не сбивается обычным парацетамолом. Также у больных наблюдается одышка, кашель, боль в суставах и мышцах. При этом насморка, как правило, у больных свиным гриппом нет. Если у вас или у ваших родных и близких наблюдаются такие симптомы, то необходимо срочно обратиться к участковому врачу в свою поликлинику или хотя бы проконсультироваться по бесплатному номеру 122.

Важно отметить, что люди по-прежнему болеют коронавирусной инфекцией. Правда, она протекает в гораздо более легкой форме, чем раньше. По официальным данным, на 19 декабря в Тверской области коронавирусом за сутки заболели всего 17 человек.

Опасность в том, что для обычного человека симптомы ОРВИ, ОРЗ, гриппа и коронавируса очень похожи. Также при заболеваниях гриппом, особенно свиным, велика опасность получить осложнения в виде пневмонии. Чтобы этого не произошло, необходимо проконсультироваться с врачом в каждом конкретном случае. Самолечение – это опасно!

По данным правительства Тверской области, в регионе 12 декабря была завершена вакцинация против гриппа. Привилось более 580 тысяч человек. Андрей Поздняков, врач-инфекционист, кандидат медицинских наук, сотрудник медицинского центра «Инвитро», считает, что вакцинироваться уже поздно.

«Сейчас по возможности лучше ограничить пребывание в местах скопления людей, например, на предновогодних мероприятиях, в торговых центрах и т.д., то есть ограничить количество контактов. Если говорить о медикаментозной и нутритивной поддержке, то необходимы витамин D и поливитамины. Не надо принимать большие дозы аскорбиновой кислоты, от нее нет пользы, и она может привести к образованию камней в почках. Не надо принимать и иммуностимуляторы. Никто не знает, как они повлияют на организм, особенно при длительном приеме. Также важно не забывать о полноценном питании, нормальном по продолжительности сне, оптимальном микроклимате в комнате до 24 градусов с хорошей влажностью», – советует врач-инфекционист.

Управление Роспотребнадзора по Тверской области рекомендует чаще мыть руки с мылом, проводить регулярную дезинфекцию поверхностей (столов, дверных ручек, стульев, гаджетов), носить маску в общественных местах, а еще лучше бывать в них реже.

Также специалисты рекомендуют вести здоровый образ жизни, давать себе достаточную физическую нагрузку, соблюдать режим сна, употреблять продукты, богатые витаминами, белками и минеральными веществами. Если в семье кто-то заболел, то по возможности необходимо ограничить с ним контакты, чаще проветривать помещения и чаще проводить дезинфекцию поверхностей, которых касается больной человек.

Отметим, что теперь тесты на грипп будут делать по полису ОМС в поликлиниках и больницах. Такое решение принято премьер-министром РФ Михаилом Мишустиным после того, как в России стало резко расти число заболевших гриппом. Тесты будут проводиться одновременно с ПЦР-тестами на ковид, чтобы назначить пациентам правильное лечение и избежать возможных осложнений.

Андрей САБЫНИН

ТВЕРСКОЙ ТОП-100 2022 ГОДА

Рейтинг влиятельности как символ трансформации

С. 4–5

КОФЕ POETTI – ВСЕ СТАНДАРТЫ КАЧЕСТВА

Под Тверью продолжают создавать вкусный кофе

С. 6–7

НИКИТА МИХАЛКОВ В ТВЕРИ ЗАЯВИЛ,

что является родней Михаилу Тверскому

С. 6

ISSN 2658-7467

Подпишитесь на газету! Подписные индексы: П1767 – для населения, П1876 – для юрлиц 16+

Слухи
Говорят, что...

...жители Твери смогут увидеть главную голливудскую премьеру фильм «Аватар: Путь воды» только с 12 января. По слухам, кинокартину режиссера Джеймса Кэмерона покажут в рамках киноклуба в кинотеатре «Звезда». Напомним, что он начал свою работу в октябре 2022 года. Неизвестная компания арендует у «Звезды» несколько залов, показывая в них копии голливудских блокбастеров на русском языке. Стоимость билетов на показы «Звезды» и киноклуба была одинаковой. В декабре киноклуб неожиданно приостановил свою работу. Говорят, что никаких штрафов он не получал. Приостановка деятельности связана с чем-то другим. Уже известно, что свою работу киноклуб возобновит 12 января. Главной частью постновогодней программы, конечно, станет «Аватар: Путь воды». Отметим, что другие кинотеатры Твери его не покажут, потому что не имеют права крутить нелицензионные фильмы.

...убийца Михаила Круга мечтает искупить вину в боях на Украине. Киллер ОПГ «Тверские волки», организованной в 1990-х годах тверским авторитетом Ломом (Александром Костенко), и соучастник убийства известного шансонье Александр Агеев, приговоренный к пожизненному заключению, мечтает принять участие в спецоперации. Так он надеется искупить пролитую кровь и уже написал несколько заявлений с просьбой вступить в ряды ЧВК «Вагнер». Положительного ответа Агеев пока не получил.

...Министерство здравоохранения Тверской области допустило множество нарушений в своей работе. Так, только недавно закуплены наркотические анальгетики для шести больниц региона. Медики не могли получить их с августа. Говорят, что 10 миллионов, выделенных на закупку лекарств, просто исчезли. Куда-то растворились десятки миллионов рублей, выделенных на оказание паллиативной помощи в регионе. Также возникли трудности с финансированием службы скорой медицинской помощи в Тверской области. В итоге ее сотрудники могут недополучить часть своих премий. Минздрав региона провалил свое участие во множестве федеральных программ. А еще с должности буквально выжили первого заместителя ведомства Алексея Натарова, который приехал работать в наш регион из Воронежа. Специалисту, который хотел навести в Минздраве порядок, заплатили за месяц работы всего 30 тысяч рублей, а также пытались сделать виноватым во всех неудачах ведомства. В итоге Натаров, как и ожидало руководство Минздрава, покинул свою должность и уехал из Тверской области.

...с автобусной остановки «Речной вокзал» в сторону центра в выходные исчез остановочный павильон и газетный киоск. В понедельник появился новый ларек (пока непонятно, чем здесь будут торговать), но остановку, по данным на понедельник, так и не установили. Непонятно, чем и кому помешал хороший павильон на одной из самых массовых остановок города. А главное, неизвестно, куда он исчез.

...губернатор Тверской области Игорь Руденя уже назвал имя преемника Алексея Огонькова на посту главы Твери. Это нынешний заместитель тверского градоначальника Максим Чубуков. До назначения на должность заместителя главы Твери Максим Чубуков работал в Министерстве по вопросам территорий Тверской области (ныне Министерство регионального развития) и был руководителем Центрального района Твери. В должности зама градоначальника Максим Чубуков занимается формированием единой территориальной политики в Твери и взаимодействует с районными администрациями в решении вопросов местного значения.

Один из слухов – истинная неправда. Какой – проверьте!

Руденя попал под санкции

Фото: пресс-служба правительства Тверской области

16 декабря стало известно, что Евросоюз ввел санкции против семи российских губернаторов. В их число попал глава Тверской области Игорь Руденя.

Как сообщило РИА «Новости», кроме тверского губернатора, под новые санкции ЕС также попали губернатор Московской области Андрей Воробьев, глава Новосибирской области Андрей Травников, руководитель Калужской области Владислав Шапша, губернатор Нижегородской области Глеб Никитин, глава Мурманской области Андрей Чибис и руководитель Астраханской области Игорь Бабушкин.

В четырех округах Тверской области избрали глав

На фото Андрей Лукьянов (фото: vk.com/kimrypress)

В Тверской области идет процесс избрания местными думами глав вновь сформированных муниципальных округов. Как правило, ими становятся бывшие руководители расформированных муниципалитетов.

Так, главой Ржевского муниципального округа избран Роман Крылов. За его кандидатуру депутаты окружной думы проголосовали единогласно.

Напомним, что ранее Роман Крылов возглавлял администрацию Ржева. Он сложил с себя полномочия главы города после объединения Ржева и Ржевского района в один муниципалитет.

Главой Кесовогорского округа стал Сергей Тарасов. За его кандидатуру проголосовало большинство депутатов окружной думы. Ранее Сергей Тарасов был главой Кесовогорского района, который возглавил в 2015 году.

Главой Сонковского муниципального округа избран Андрей Гусев. За него депутаты местной думы проголосовали единогласно. До этого Андрей Гусев возглавлял Сонковский район. Районным главой он стал в 2021 году.

Единственным исключением из правила оказались выборы главы Кимрского муниципального округа. Решение об избрании главой муниципального образования Андрея Лукьянова депутаты окружной думы приняли единогласно. Опыта управления крупным и таким сложным муниципалитетом, как Кимрский округ, у нового главы нет, хотя он имеет управленческий опыт в крупных компаниях. Кроме того, с 2017 года и до избрания на должность главы Кимрского округа Андрей Лукьянов был главой Юрьево-Девичьевского сельского поселения Конаковского района.

Тверские приставы напоминают о сервисе «Ход снятия ограничения выезда из России»

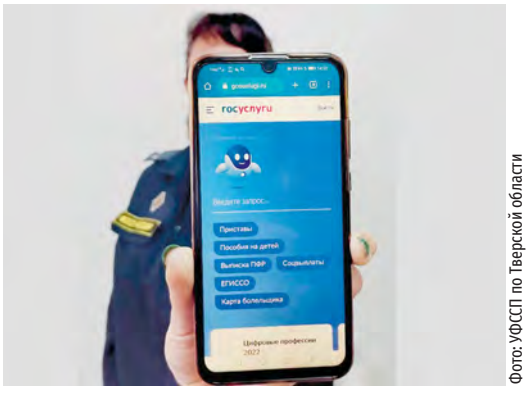

Фото: УФССП по Тверской области

В преддверии новогодних праздников УФССП по Тверской области напоминает о сервисе «Ход снятия ограничения выезда из России». Благодаря ему должники могут мгновенно получить сведения об ограничении выезда за пределы России, которые отображаются на главной странице личного кабинета на портале «Госуслуги».

Помимо сведений об ограничении выезда за пределы страны, расширенную информацию о принятых судебным приставом мерах можно получить в сервисе «Ход исполнительного производства».

Сервисы ФССП России позволят гражданам не только узнать об имеющихся задолженностях и ограничениях, но и принять меры по погашению долга, поскольку возможность выезда за границу зависит от исполнения судебных решений.

Как только должник оплатит задолженность, судебный пристав в течение нескольких часов увидит поступившую оплату и снимет ограничение на выезд.

Напомним, что размер задолженности по судебным решениям, при которой может быть установлено ограничение выезда, составляет 30 тысяч рублей, за исключением некоторых категорий исполнительных производств, например о взыскании алиментов или о возмещении морального вреда, причиненного преступлением. В таких случаях минимальный порог для вынесения ограничения составляет сумму – 10 тысяч рублей.

Необходимо также учитывать, если должником требования исполнительного документа не будут исполнены по истечении двух месяцев со дня окончания срока для добровольного исполнения, судебный пристав вправе ограничить должнику выезд из страны при сумме задолженности, превышающей 10 тысяч рублей.

ЗАО «Калининское» завершило реконструкцию телятника на 400 голов

Фото: ЗАО «Калининское»

Предприятие имеет статус племзавода. Уже более семи лет на ЗАО «Калининское» занимаются селекцией черно-пестрой и голштинской пород. В результате получаются очень продуктивные животные с хорошей конституцией. Многие хозяйства Тверской области и других регионов России приобретают племенных животных именно у ЗАО «Калининское». За высокие показатели в развитии племенного и товарного животноводства ЗАО «Калининское» получило золотую медаль на всероссийской выставке «Золотая осень», которая прошла в октябре 2022 года в Москве.

Сейчас на предприятии 2700 голов общего стада, в том числе 1300 дойных коров. Новая комфортная ферма для телят, рассчитанная на 400 голов, поможет выращивать здоровый и сильный молодняк. Малыши уже въехали в новые квартиры, свободно бегают, прыгают и играют на мягкой подстилке из сена. На обед у них вкусный и полезный комбикорм. Хорошее самочувствие животных – безусловный приоритет предприятия. Напомним, что и взрослые животные на ЗАО «Калининское» свободно передвигаются внутри комфортных коровников, где есть теплая вода, чесалки и вентиляторы. Предприятие активно развивается. Сейчас идет строительство репродуктивной фермы и современного комфортного телятника еще на 500 голов.

Напомним, что в молоке, кефире, ряженке и йогурте ЗАО «Калининское» сохранены все витамины и микроэлементы. В продукцию не добавляются консерванты, поэтому она имеет срок хранения – 7–10 суток. Молочные продукты ЗАО «Калининское» можно приобрести в 220 супермаркетах Твери.

«Там белые церкви и звонкий, светящийся лед»

17–18 декабря в Бежецке состоялись зимние «Гумилевские чтения», ставшие продолжением летнего Гумилевского фестиваля, который был организован директором Фонда развития малых исторических городов России Юрием Щегольковым и бежецким литературным объединением «Блик». В этот раз гостями были руководители и представители литературных объединений Тверской области.

Фото автора

В первый день работы фестиваля литераторов ждала экскурсия по Бежецку, а затем в Музейно-выставочном центре «Дом Гумилевых» прошла встреча поэтов Бежецка, Старицы, Максатихи, Твери, Удомли, Вышнего Волочка, Красного Холма, Лихославля и Кашина. Новогоднее убранство залов, гостеприимные, радушные хозяева, вкусный чай, Дед Мороз и Снегурочка – все располагало к общению и дарило праздничный настрой. Поэты читали стихи, рассказывали о своих городах и литобъединениях, пели песни, делились планами. Каждый выступающий получил в подарок дубовый листок в рамочке – листок с дуба, который растет на месте слепневской усадьбы Гумилевых. В эту усадьбу с 1911 по 1917 год каждое лето приезжала Анна Ахматова. Здесь же прошло детство сына поэтов – известного историка, географа и востоковеда Льва Гумилева.

Творческое общение продолжилось за ужином в кафе «ГумиЛев», где микрофон переходил из рук в руки, а в стихах и песнях преобладала зимняя и новогодняя тематика.

На следующий день была организована поездка в Музейно-литературный центр «Дом поэтов» в селе Градницы. Поляна перед музеем была укрыта «парадными» ахматовскими снегами. В часовенке горели свечи. Светился теплыми окнами и Дом поэтов, где воссоздана атмосфера начала XX века. Директор музея Елена Полеванова провела для гостей экскурсию, потом поэты расселись в маленьком зале возле бюста Анны Ахматовой. Здесь звучали стихи Ахматовой и Гумилева и посвященные им строки...

Два дня, проведенные в Бежецке, которые состоялись благодаря Юрию Щеголькову, Марине Шведовой, Галине Тороповой, Галине Кукушкиной, всколыхнули в поэтах огромное желание встречаться чаще, проводить фестивали и чтения в своих городах, издавать хотя бы в складчину литературные сборники, воспевающие Тверской край, его историю и красоту.

Вера ГРИБНИКОВА

Федеральный проект «Полярный экспресс» начал работу в Твери

Уникальный проект «Полярный экспресс» (6+) с интерактивными развлечениями совершит по маршруту Тверь – Лихославль – Тверь всего десять поездок: пять в декабре и пять в январе.

На борту поезда дети увидят пятнадцать персонажей, в том числе полярников, снежных людей и, разумеется, Деда Мороза со Снегурочкой. В программе танцы, конкурсы, интерактивные задания, фокусы и научные шоу. Будет интересно и детям, и подросткам. В конце путешествия каждый участник получит в подарок сладкие угощения, квест-бук с новогодними заданиями и наклейками.

Количество мест на поезд ограниченно. Начало программы в 11:30. «Полярный экспресс» отправится в путь в 12:00 с железнодорожного вокзала Твери. Продолжительность поездки – два часа. Узнать более подробное расписание и приобрести билеты можно на сайте poezd-fun.com. А также вы можете получить скидку – 20% по промокоду KARAVAN.

Желание отдохнуть за границей побудило должника выплатить алименты

Вышневолоцкие судебные приставы взыскали в пользу несовершеннолетнего 960 тысяч рублей алиментной задолженности. Житель Тверской области погасил долг перед 12-летним ребенком, чтобы поехать на отдых в теплые страны.

Фото: УФССП по Тверской области

В отделение судебных приставов по Вышневолоцкому, Спировскому и Фировскому районам УФССП России по Тверской области поступил исполнительный лист о взыскании алиментов на содержание несовершеннолетнего ребенка в размере 1/4 части всех видов дохода в отношении его отца.

Возбудив исполнительное производство, судебный пристав произвел расчет задолженности, которая составила 960 тысяч рублей. О возбуждении исполнительного производства и о последствиях неисполнения судебного решения должник был своевременно уведомлен, но проигнорировал информацию от судебного пристава.

Так как горе-отец не предпринял мер по выплате алиментов, представитель закона обратил взыскание на его денежные средства, установленные по запросам и находящиеся на счетах в кредитных организациях. Помимо этого сотрудник органа принудительного исполнения вынес в отношении должника постановление об ограничении права выезда за пределы России.

В связи с тем, что мужчине необходимо было в кратчайшие сроки выехать из страны по оплаченной путевке на отдых, он явился к судебному приставу и полностью оплатил алиментную задолженность перед своим ребенком.

УФССП по Тверской области напоминает безответственным родителям о том, что дети имеют полное право на их финансовую поддержку, внимание и заботу. Наиболее простой способ безналичной оплаты долга – на сайте регионального управления Федеральной службы судебных приставов.

Только факты

● **Известный тверской режиссер Александр Павлишин назначен главным режиссером Тверского академического театра драмы.** Напомним, что он имеет два театральных образования – актерское и режиссерское. В Тверском театре драмы Александр служит 25 лет и поставил 25 спектаклей.

● **Каждый второй житель Твери выступает за пожизненный запрет на продажу сигарет молодежи.** Таковы результаты опроса, проведенного сервисом SuperJob среди тверитян. При этом за запрет высказалась треть опрошенных курильщиков.

«Ласточки» перестанут «летать» до Ржевского мемориала

Фото: пресс-служба правительства Тверской области

«Ласточки» из Москвы до станции Ржевский мемориал с января ходить не будут. В расписании на портале РЖД, в сервисе «Яндекс. Расписания» и на сайте tutu.ru информация о них отсутствует.

Последняя «Ласточка» путь от Москвы до Ржевского мемориала и обратно проделает 31 декабря 2022 года. 1 января ее в расписании уже нет.

Напомним, что станция Ржевский мемориал подо Ржевом была построена весной 2021 года, спустя менее года после открытия Ржевского мемориала Советскому солдату. Регулярное железнодорожное сообщение между Москвой и новой станцией началось в мае. Сначала «Ласточки» курсировали ежедневно, потом только по пятницам и выходным. Однако желающих поехать на них до мемориала оказалось крайне мало, РЖД несла серьезные убытки, и в итоге вообще решили отменить рейсы.

В результате проект, которым губернатор Тверской области Игорь Руденя очень гордился и в который были вложены десятки миллионов рублей, приказал долго жить. Огромные деньги оказались в буквальном смысле этого слова закопаны в чистом поле.

Шеф-повар Константин Ивлев попробовал в Торжке пожарские котлеты

Известный на всю Россию шеф-повар Константин Ивлев побывал проездом в Торжке и оценил, как местные повара готовят пожарские котлеты.

Известный телеведущий и шеф-повар Константин Ивлев во время путешествия из Москвы в Санкт-Петербург решил заехать пообедать в Торжок. Выбор знатока хорошей кухни пал на ресторан «Оникс».

«Заказали много разных блюд и разные пожарские котлеты тоже. Больше всего Константину понравилась фирменная пожарская котлета, а еще драники с сыром», – рассказала хозяйка ресторана Татьяна Соколова.

После трапезы Константин Ивлев поблагодарил шеф-повара «Оникса» Сергея за вкусный обед. Он отметил подход ресторана к продвижению и предложению разных пожарских котлет как очень современный и удачный и рекомендовал работать в том же направлении – не смешивать кухни, а развивать свое.

На фото Константин Ивлев с шеф-поваром «Оникса» Сергеем (фото: vk.com/onix_torzhok)

1. Васильев Владимир Абдуалиевич, руководитель фракции «Единая Россия» в Госдуме РФ.
2. Руденя Игорь Михайлович, губернатор Тверской области.
3. Ищенко Андрей Николаевич, политтехнолог, бывший вице-губернатор Тверской области.
4. Катаев Евгений Витальевич, руководитель УФСБ по Тверской области.
5. Лежников Сергей Борисович, прокурор Тверской области.
6. Камышев Сергей Юрьевич, руководитель УМВД по Тверской области.
7. Кизимов Альберт Андреевич, руководитель Следственного комитета по Тверской области.
8. Пляскин Александр Константинович, начальник Управления федеральной службы войск национальной гвардии РФ по Тверской области.
9. Янин Игорь Владимирович, главный военком Тверской области.
10. Бачин Сергей Викторович, владелец группы компаний «Агранта», главный инвестор проекта «Большое Завидово».
11. Смирнов Алексей Сергеевич, вице-президент компании «Лукойл», председатель совета директоров компании «Коралл».
12. Золин Михаил Петрович, председатель Тверского областного суда.
13. Григорян Арсен Рафикович, руководитель Управления МЧС по Тверской области.
14. Семенова Надежда Геннадьевна, руководитель УФССП по Тверской области.
15. Епишин Андрей Николаевич, член Совета Федерации РФ от Тверской области.
16. Амвросий (Ермаков), митрополит Тверской и Кашинский.
17. Жуков Игорь Александрович, главный федеральный инспектор по Тверской области.
18. Бабичев Владимир Иванович, советник губернатора Тверской области.
19. Адриан (Ульянов), епископ Ржевский и Торопецкий.
20. Алексеев Николай Михайлович, протоиерей, благочинный Торжокского округа.
21. Кузьмин Александр Николаевич, начальник УФСИН по Тверской области.
22. Белишев Александр Евгеньевич, руководитель Федеральной налоговой службы по Тверской области.
23. Новиков Сергей Анатольевич, руководитель агрохолдинга «Дмитрова гора».
24. Белорусов Владислав Анатольевич, заместитель председателя правительства Тверской области по работе над инфраструктурными проектами.
25. Егоров Иван Игоревич, заместитель председателя правительства Тверской области – министр экономического развития Тверской области.
26. Светашов Андрей Николаевич, генеральный директор ООО «Газпром межрегионгаз Тверь».
27. Подтихова Марина Ивановна, заместитель председателя правительства Тверской области, министр финансов.
28. Зеленин Дмитрий Вадимович, предприниматель, председатель Ассоциации менеджеров РФ.
29. Пичуев Евгений Евгеньевич, председатель Тверской городской думы.
30. Цеберганов Юрий Владимирович, заместитель председателя Законодательного собрания Тверской области.
31. Куликов Александр Александрович, президент АО «Верхневолжский кожевенный завод», генерал-майор МВД.
32. Скорый Алексей Владимирович, руководитель аппарата правительства Тверской области.
33. Голубев Сергей Анатольевич, председатель Законодательного собрания Тверской области.
34. Козлов Сергей Евгеньевич, главный врач Тверской областной клинической больницы.
35. Константинов Виктор Вениаминович, заместитель председателя Законодательного собрания Тверской области, генеральный директор ПАО «Электромеханика» (Ржев).
36. Ильин Константин Геннадьевич, глава Калязинского района Тверской области.
37. Петрушенко Станислав Анатольевич, депутат Законодательного собрания Тверской области.
38. Конюхова Каринэ Александровна, главный врач многопрофильного медицинского центра имени Аваева.
39. Куюкина Татьяна Савватеевна, директор Тверской областной картинной галереи.
40. Болгова Нина Петровна, директор ЗАО «Хлеб», член общественного совета при Минсельхозе РФ.
41. Гаврилин Андрей Викторович, первый заместитель главы Твери.
42. Ларин Максим Владиславович, руководитель холдинга «Афанасий».
43. Журавлев Сергей Юрьевич, глава Старицкого района.
44. Сульман Максим Гдальевич, депутат Законодательного собрания Тверской области.
45. Оводков Александр Федорович, генеральный директор ЗАО «Калининское».
46. Клиновский Александр Эдуардович, генеральный директор ООО «Тверьнефтепродукт», депутат Законодательного собрания Тверской области.
47. Буевич Константин Игоревич, депутат Законодательного собрания Тверской области, председатель комитета по бюджету и налогам.
48. Стрелецкий Игорь Эдуардович, предприниматель.
49. Суслов Владимир Антонович, бывший глава Тверской области.
50. Хохлова Елена Вячеславовна, глава Торжокского района.

ТОП-100 2022-ГО

«Мы живы»: тверское общество обновляется и трансформируется

Традиционный топ-100 «Каравана» в этом году делать было сложно. Как можно формировать рейтинг влиятельности в условиях, когда никто ни на что не влияет и история катится как снежный ком? Но наши эксперты постарались и в очередной раз составили топ-100 значимых людей Тверской области.

Владимир Васильев и Игорь Руденя

Многие политологи любят акцентировать внимание на том, что в этом году свою эффективность показали не те государственные любимцы, на которые тратились огромные средства и возлагались большие надежды, – силовики всех сортов и пропагандистская машина. Удержали страну от хаоса, инфляции и полного коллапса экономический блок и гражданская бюрократия, прежде всего, на местах.

Мне кажется, что еще огромную роль сыграла сила инерции: наша страна имеет большой опыт выживания, если ей никто не мешает. Когда-то в первые выборы в Законодательное собрание Тверской области один ушлый товарищ шел под лозунгом «Задача власти – не мешать жить народу». Вот по такому принципу мы и прожили тяжелый 2022 год.

ПЕРВАЯ ТРОЙКА: ОДИН ГУБЕРНАТОР И ДВА СМОТРЯЩИХ ЗА НИМ

Владимир Абдуалиевич Васильев, депутат Госдумы от Тверской области и руководитель фракции «Единой России» в ГД РФ, мягко присматривает за регионом в рамках государственной вертикали. Губернатор Тверской области Игорь Руденя по меркам нынешнего времени уже «пересидел» на своем месте: сейчас ротация губернаторов такая, какой не было с 1937 года, молодых технократов двигают по шахматным клеткам в разного рода министерства. Руденя на молодого технократа не тянет, не является он и заслуженным ветераном госслужбы (как тот же Васильев). «Переходный возраст» мешает его отъезду из Тверской области в какое-нибудь министерское кресло. Так из губернатора-«варяга» Руденя потихоньку становится своим. Но жить продолжает в гостинице «Оснабрюк».

В конце прошлой недели Игорь Руденя попал под санкции Евросоюза. В нынешней российской элите это своего рода плюс (хотя, конечно, прощай, шопинг в Милане, ведь Руденя любит модно и со вкусом одеться, а также горные лыжи в Альпах).

На третье место мы поставили негласного советника Игоря Рудени по политическим вопросам Андрея Ищенко. Хотя Ищенко и сложил полномочия заместителя губернатора по внутренней политике, именно он продолжает давать основные советы, которые помогают Рудене лавировать в сложной политической ситуации, рулить регионом, где нет никаких ресурсов, а население довольно враждебно настроено к власти вообще и к самому Рудене в частности. Пост «серого кардинала» позволяет Андрею Ищенко избежать антироссийских санкций, и это тоже показывает его как человека очень умного.

СИЛОВИКИ ИДУТ СТРОЕМ

Дальше строем идут силовики. Обратите внимание, почти все они недавно поменялись. Из старожилов только главный прокурор Сергей Лежников

Сергей Лежников

и начальник Следственного комитета Альберт Кизимов. Ну и вечный уже начальник МЧС Арсен Григорян. Появление нового руководителя ФСБ Евгения Катаева и нового руководителя УМВД Сергея Камышева прошло почти незаметно. Предположу, что на это наложила отпечаток СВО. Возможно, нашим силовикам из российских областей больше, чем своим, приходится заниматься новыми регионами.

Понятно, что не случайно в первую десятку попал главный военком Тверской области Игорь Янин. Сейчас его ведомство, о котором раньше редко задумывались составители рейтингов влиятельности, в центре внимания. Идет масштабная цифровизация архивов военкоматов. Настойчиво ходят слухи о новых волнах мобилизации. В общем, должность, которая раньше подходила для статусных военных пенсионеров, стала весьма хлопотной – только успевай поворачиваться.

ОЛИГАРХИ НЕ РАСТЕРЯЛИСЬ

При этом в топ-100 Тверской области оказались предприниматели-олигархи, реализующие в регионе большие инвестиционные проекты. Это руководитель проекта «Большое Завидово» Сергей Бачин, недавно на своей территории принимавший президента РФ Владимира Путина и губернатора Игоря Руденю. Бачин и Тверская область (на свои бюджетные деньги) строят в устье Шоши порт Волжское море.

А Алексей Смирнов насадил по всему северо-востоку региона похожие на корабли инопланетян гигантские свинокомплексы. Единственная загвоздка – поголовье свиней было импортным, своя селекционная работа была только в планах. Так что не знаем, вышел ли «Коралл» на промышленную мощность в миллион голов. «Коралл», «Дмитрова гора» (Сергей Анатольевич Новиков, 23-й в нашем рейтинге), «Калининское» (Александр Федорович Оводков, в нашем рейтинге он 45-й) рекультивируют давно заброшенные поля по всей области, выращивают на них фуражное зерно для своих производств комбикормов. Это положительное влияние. А отрицательное – стойкий запах отходов животноводства, то бишь навоза, отравивший некогда экологически чистые места.

ТАКИЕ РАЗНЫЕ ДЕПУТАТЫ И ЧИНОВНИКИ

Удивительно, насколько разный политический вес у сенаторов от Тверской области. Андрей Епишин – на 15-м месте, Людмила Скаковская – на 82-м. Еще более поражает разница позиций депутатов Государственной думы РФ. Владимир Васильев на 1-м месте, Юлия Саранова – на 91-м, а Сергей Веремеенко – вообще на 99-м. То есть в случае Васильева и Епишина речь идет о личном авторитете. А рейтинги остальных

Андрей Епишин

отражают степень влияния членов Совета Федерации и депутатов Госдумы на жизнь избирателей. Напомним, Веремеенко вообще заскочил в нынешний состав Госдумы каким-то странным образом. Тем не менее это постоянные гости любых официальных мероприятий, они получают огромную зарплату, а потом будут получать большую пенсию.

В нынешнем рейтинге вообще довольно мало чиновников и депутатов. Те, которые есть, вошли в рейтинг благодаря своему личному авторитету, а не депутатскому креслу. Это такие люди, как Станислав Петрушенко, Максим Сульман, Александр Клиновский.

Что касается заместителей председателя правительства Тверской области, сегодня их мало кто знает, они не дают больших интервью, не рассказывают о своей работе. Но некоторых наши эксперты все же отметили как влиятельных. Поверим им.

КАЗУС ОГОНЬКОВА

Крайне мало в рейтинге глав муниципальных образований. Напомним, сегодня это назначаемая должность, прямых выборов нигде не осталось, мало того, нигде не выбираются главы даже из состава местного Совета депутатов. Поэтому в рейтинг вошли лишь глава Торжокского района Елена Хохлова, глава Калининского района Андрей Зайцев, оба бывшие региональные министры, вечный глава Калязинского района Константин Ильин и столь же вечный глава Старицкого округа Александр Журавлев, а также старожил муниципальной службы глава Андреапольского округа Николай Баранник. Самая главная сенсация – последнее место главы Твери Алексея Огонькова. Чтобы низвести должность главы областного центра до такого состояния, надо было умудриться. Последние несколько дней ходят настойчивые разговоры о том, что Огонькова не переутвердят на новый срок. Его заместители Андрей Гаврилин, Максим Чубуков, Денис Черных занимают в рейтинге гораздо более высокие позиции. Возможно, кто-то из них займет место Алексея Огонькова уже после Нового года.

Алексей Огоньков

СТАРАЯ ЭЛИТА БОРОЗДЫ НЕ ИСПОРТИТ

Есть в нашем рейтинге завсегдатаи, те, кто присутствуют в нем не первый десяток лет. Коренная тверская элита, как бы ни пытались ее извести, все равно продолжает влиять на события в регионе. Владимир Суслов – первый глава Тверской области. Юрий Краснов – несостоявшийся губернатор, зам при губернаторах Платове и Зеленине. Сам Дмитрий Зеленин, который продолжает присутствовать на территории. Владимир Бабичев – ныне советник губернатора, но фигура чрезвычайно влиятельная, так сказать, человек, через которого осуществляется вход в тверскую элиту. Юрий Цеберганов, генерал ФСБ, остается генералом даже в кресле депутата Заксобрания. Александр Куликов, бывший руководитель МВД по Тверской области, тоже продолжает осуществлять внутриэлитную интеграцию.

Каринэ Конюхова, главный врач центра Аваева, и ее энергия созидателя тоже были по достоинству оценены – она открыла Центр амбулаторной онкологической помощи и в минувшем году активно его развивала. Еще одна авторитетная немолодая женщина, которая пользуется большим расположением губернатора Игоря Рудени, – директор Тверской областной картинной галереи Татьяна Куюкина.

Старый тверской бизнес в рейтинге представляют руководитель холдинга «Афанасий» Максим Ларин и директор ЗАО «Хлеб» Нина Болгова. Ларин в этом году уменьшил свою политическую активность, но сумел войти со своим пивом и квасом в федеральный ретейл, его продукцию теперь можно купить даже на Камчатке. Нина Болгова продолжает работать и крепко держит свой хлебозавод на плаву, несмотря на самые неблагоприятные условия для пищевого бизнеса, потому что удорожание ингредиентов не должно сказываться на цене буханки хлеба, который как-никак продукт социальный. Ее вечная конкурентка Лилия Корниенко сдалась и продала свой завод крупному федеральному холдингу, поэтому ее в нашем рейтинге нет.

МЕДИЦИНА КАК ФАКТОР ПОЛИТИКИ

Один из знаковых участников рейтинга – ректор ТвГМУ Леся Чичановская. Она сумела выбраться из очень тяжелой ситуации и вернуться на свое место. Это свидетельствует о железобетонном влиянии в серьезных сферах.

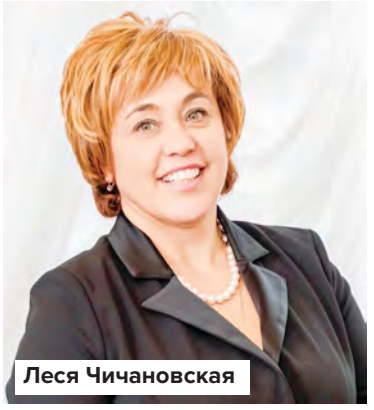
Леся Чичановская

В рейтинге много медицины, и это понятно: мы продолжаем болеть, страдать от последствий ковида и прочего свиного гриппа. Это прежде всего главврач ОКБ Сергей Козлов, тоже сумевший вернуться на свое законное место после хождения в министры здравоохранения. Александр Ротенфельд, Дмитрий Фомин, Александр Овштейн – представители частного медицинского бизнеса, который набрал сейчас в Твери большие обороты.

ГОД ВОЗМОЖНОСТЕЙ

Вообще, для грамотного местного бизнеса 2022 год оказался годом возможностей. Ушел «Макдоналдс» – в рейтинг впервые попал наш Мухаб Кайяли,

Мухаб Кайяли

основатель большой региональной сети «Чикен Хауз». Дмитрий Колпашников, директор компании «ДКС», активно поддерживает важные социальные проекты, такие как хоспис «Анастасия». Константин Иванов, Денис Коноплянко, Артем Хрусталев, Анар Ильясов – эти люди в течение года делали нашу жизнь лучше и комфортнее.

А еще 2022 год был годом, когда, несмотря на все преграды, росло и знакомилось друг с другом тверское гражданское общество. Директор хосписа «Анастасия» о. Александр Шабанов облегчал жизнь паллиативным больным, председатель ассоциации инвалидов-колясочников «Кристалл» Андрей Увиков осуществлял экспертизу общественной доступности новых домов и общественных центров. Продолжали работать проект «Рельсы» и лекторий «Живое слово».

И главное для нас – продолжает выходить «Караван Ярмарка», единственное независимое от власти тверское СМИ. Я благодарна экспертам, отметившим меня довольно высоким местом в рейтинге. Нас читают, и мы влияем на многое.

Мария ОРЛОВА

Фото: пресс-служба правительства Тверской области, города Твери, Прокуратуры Тверской области, сайт ТвГМУ, game-fans.ru

51. Баранник Николай Николаевич, глава Андреапольского муниципального округа, руководитель Совета муниципальных образований Тверской области.
52. Семенов Андрей Геннадьевич, генерал-майор, начальник Тверской военной академии ВКО им. Жукова.
53. Ляпоров Владимир Николаевич, генерал-лейтенант, начальник Тверского суворовского училища.
54. Чичановская Леся Васильевна, ректор Тверского медицинского университета.
55. Морозов Евгений Васильевич, заместитель председателя правительства Тверской области, курирует развитие информационных технологий.
56. Зайцев Андрей Анатольевич, глава Калининского района.
57. Стамплевский Антон Владимирович, уполномоченный по защите прав предпринимателей в Тверской области.
58. Ротенфельд Александр Евсеевич, руководитель Ассоциации частных медицинских клиник Тверской области.
59. Парамонов Павел Александрович, руководитель Центра развития малых городов.
60. Соколова Татьяна, руководитель проекта «Экспедиции в Торжок».
61. Соколов Валерий, предприниматель.
62. Орлова Мария Игоревна, главный редактор еженедельника «Караван Ярмарка».
63. Королев Павел Владимирович, депутат Законодательного собрания Тверской области, фракция ЛДПР.
64. Кукушкина Любовь Алексеевна, руководитель лектория «Живое слово».
65. Четверкин Георгий Константинович, предприниматель, глава Каблуковского сельского поселения.
66. Фомин Дмитрий Валерьевич, генеральный директор Клиники доктора Фомина.
67. Овштейн Александр Ильич, руководитель клиники «Добрый доктор».
68. Ялышев Игорь Александрович, владелец БЦ «Тверь».
69. Егорова Надежда Александровна, уполномоченный по правам человека в Тверской области.
70. Буренков Александр Васильевич, директор Института русско-славянских исследований имени Н.Я. Данилевского.
71. Каганский Марк Владимирович, владелец отеля «Конаково Ривер Клаб».
72. Хрусталев Артем Валерьевич, руководитель центра «Румянцево».
73. Тихонов Андрей Николаевич, генеральный директор компании «Петровайзер».
74. Чубуков Максим Владимирович, заместитель главы города Твери.
75. Сидоров Андрей Николаевич, генеральный директор ООО «Транспорт Верхневолжья».
76. Игнатов Виктор Игоревич, директор Калининской атомной станции.
77. Росляков Олег Игоревич, директор компании «КСК Инновации».
78. Твардовский Андрей Викторович, ректор Тверского государственного технического университета.
79. Колпашников Дмитрий Николаевич, генеральный директор компании «ДКС».
80. Дмитриев Андрей Вячеславович, генеральный директор компании «Метавр».
81. Черных Денис Игоревич, заместитель главы города Твери.
82. Скаковская Людмила Николаевна, член Совета Федерации от Тверской области.
83. Ильясов Анар Гаджиевич, предприниматель.
84. Кузьмин Тарас Николаевич, актер, режиссер, председатель Союза театральных деятелей Тверской области.
85. Иванов Константин Сергеевич, генеральный директор компании «Максимум Девелопмент».
86. Кудрявцева Анна и Андреев Илья, проект «Рельсы» (Аня и Илья – муж и жена, единомышленники, поэтому пишем их вместе).
87. Макаров Вадим Александрович, руководитель компании «Прайм-Аудит».
88. Увиков Андрей Юрьевич, председатель ассоциации инвалидов-колясочников «Кристалл».
89. Шабанов Александр Юрьевич, протоиерей, директор хосписа «Анастасия».
90. Глебова Екатерина Петровна, депутат Тверской городской думы.
91. Саранова Юлия Владимировна, депутат Государственной думы РФ.
92. Зайцева Анна Васильевна, главный врач детской областной больницы.
93. Краснов Юрий Михайлович, политик.
94. Мухаб Кайяли, предприниматель, основатель сети «Чикен Хауз».
95. Коноплянко Денис Николаевич, генеральный директор компании «Ритм 2000».
96. Холодов Илья Александрович, депутат Тверской городской думы, помощник В.А. Васильева.
97. Метлина Нина Олеговна, главный редактор журнала «Реноме», помощник В.А. Васильева.
98. Дронова Валентина Ивановна, председатель Тверской областной избирательной комиссии.
99. Веремеенко Сергей Алексеевич, депутат Государственной думы РФ.
100. Огоньков Алексей Валентинович, глава города Твери.

ХОРОШИЙ КОФЕ ПРОДОЛЖАЮТ СОЗДАВАТЬ ПОД ТВЕРЬЮ

Много лет хорошей предрождественской традицией было для тверских журналистов посещение кофеобжарочного завода в Боровлеве. И в этом году мы не нарушаем эту традицию, хотя на заводе произошли большие перемены: теперь здесь выпускают кофе под новым брендом Poetti.

Мы беседуем с директором цепочки поставок компании «МилФудс» Сергеем Юшиным о произошедших за этот год переменах, сегодняшнем дне предприятия и его перспективах.

– Сергей, вы работали на этом заводе, когда он принадлежал компании-предшественнику?

– Да, я работаю на этом заводе шесть лет.

– Значит, вы, по сути, строили этот завод?

– Не могу сказать, что строил, но небольшую часть, да. Я горжусь тем, что у нас на заводе и в компании есть сотрудники, которые строили завод.

– То есть потребители вашего кофе могут не бояться, что какая-то преемственность нарушена. Качество кофе то же, сотрудники те же?

– Качество – это тот компонент, на компромиссы с которым мы не пойдем никогда. Когда финская компания приняла решение об уходе, она уходила вместе с брендом. Poetti – это наш российский бренд, он зарегистрирован Роспатентом. Коллектив предприятия сохранен в полном составе.

– Это название имеет какой-то смысл, что-то в переводе означает?

– Это красивое слово, учитывающее то, что для нашего потребителя кофе стойко ассоциируется с Италией. Было очень много вариантов, проводились исследования с участием покупателей, и больше всего голосов они отдали названию Poetti.

– Партнерство с теперь уже «Вкусно – и точка» сохранилось?

– Да, мы партнеры. Для «Вкусно – и точка» кофе – это трафикообразующий продукт. Поэтому очень важно было сохранить качество, вкусовые характеристики. Важно, чтобы было узнавание, ведь потребитель привык к напиткам, которые предлагает эта сеть быстрого обслуживания.

– Шесть лет вы работаете здесь, и за эти шесть лет у нас в России произошла революция в потреблении кофе. Россияне почти перестали пить растворимый кофе, они предпочитают заварной кофе, очень популярен формат «кофе с собой». В большом количестве появились кофемашины, и россияне стали привыкать к хорошему кофе.

– Мы этот рынок очень плотно отслеживали, это абсолютно верное утверждение. Потребление кофе растет двузначными цифрами, более 10% каждый год прирост кофейного рынка именно в натуральном сегменте. Следует отметить, что Россия была традиционно чайной страной и буквально некоторое время назад, около трех лет, сложилась паритетная ситуация, кофейный рынок сравнялся с чайным.

Рынок натурального кофе растет быстрее как раз за счет премиальных продуктов. Верным будет сказать, что потребитель в России привык и начинает больше потреблять премиальный кофе. Причем рынок зернового кофе растет быстрее, чем молотого. Появляются кофемашины, и потребителю важно самому помолоть зерна, приготовить кофе правильно.

Культура потребления кофе развивается очень быстрыми шагами, и это нашему бизнесу на руку.

Ключевое, чем мы обладаем прямо сейчас, – это наш опыт, накопленный за 11 лет работы предприятия. Мы не потеряли никого из сотрудников. Даже в этот период, довольно сложный для компании, когда мы прекратили производство предыдущего бренда и начали работу над новым, в компании появились новые позиции. У нас появились сотрудники с громадной экспертизой и профессионализмом, с огромным опытом в кофейной индустрии. Сотрудники, которые имеют различные международные сертификаты, которые являются даже судьями международных чемпионатов. Мы не только сохранили свою экспертизу, мы ее даже приумножили.

Фото: компания «МилФудс»

– А у вас не было идеи перейти на кофе для капсульных кофеварок? У меня, например, капсульная кофеварка Nespresso, и капсулы для нее постепенно исчезают из продажи.

– Очень хороший вопрос, спасибо. Я даже скажу больше, мы еще в рамках Петербургского международного экономического форума, куда нас администрация Тверской области в этом году пригласила, презентовали наш новый бренд и объявили, что мы планируем запуск новых категорий. И одной из первостепенных задач для нас является запуск кофейных капсул премиального качества. Это перспектива 2023 года. Но у компании, помимо этой инициативы, есть вещи, о которых мы тоже в рамках ПМЭФ говорили. Это выпуск растворимого кофе, потому что это по-прежнему существенная доля кофейного рынка России. Мы рассматриваем расширение нашей площадки здесь, в Боровлеве, строительство новых производственных площадей.

– Откуда ваши поставщики сырья, из каких стран? Как вы застрахованы от неурожая кофе?

– Кофе – биржевой товар, его мировую стоимость определяет биржа. Это касается и арабики, и робусты, это два основных ботанических вида кофейного зерна. Урожайность в любой из выращивающих кофе стран мы отслеживаем в рамках нашей функции закупок.

Это, кстати, новая для нас вещь, раньше мы не закупали сырье самостоятельно. Мы сохранили различные вкусы кофейных блендов под разные предпочте-

Спросите риелтора

Что влияет на стоимость квартиры?

Каждый хочет продать свою квартиру как можно дороже. Но прежде чем выставлять недвижимость на продажу, надо объективно оценить ее достоинства и недостатки.

Итак, что же влияет на стоимость и на какие факторы нужно обратить внимание, чтобы правильно оценить ваше жилье:

1. Район, в котором находится квартира.
2. Инфраструктура (наличие школы, детского сада, магазинов и т.п.).
3. Транспортная доступность.
4. Сколько лет дому, в котором продается квартира.
5. Этаж.
6. Планировка.
7. Наличие балкона или лоджии.
8. Грамотное управление домом ТСЖ или УК.
9. Наличие парковки.
10. Ремонт.

Необходимо провести анализ, ответив на эти вопросы, тогда станет понятно, за что ваш покупатель будет платить деньги.

Наталья Шипилова,
специалист по работе с недвижимостью;
тел. 8-910-648-25-06

НИКИТА МИХАЛКОВ – ПОТОМОК МИХАИЛА ТВЕРСКОГО?

В Тверском областном академическом театре драмы прошел творческий вечер оскароносного режиссера и главного бесогона России Никиты Михалкова. На нем глава творческого клана Михалковых – Кончаловских раскрыл удивительную тайну.

Творческой встрече предшествовала пресс-конференция, на которую Никита Сергеевич пришел в кепке с фирменной эмблемой авторской программы «Бесогон» и в очках с цветными стеклами. Выглядел мэтр отечественного кино словно только вчера гулял по набережной Круазет в Каннах. Правда, в ближайшее время во Францию Никите Михалкову путь заказан: он внесен в санкционный список ЕС.

Как и следовало ожидать, разговор с журналистами Никита Сергеевич начал с признания в любви к Твери и ее жителям. Напомним, что здесь он снимался в фильмах «Сибириада» Андрона Кончаловского (брата) и «Статский советник» Филиппа Янковского (сына Олега Янковского). Кроме того, мэтр вспомнил о фестивалях актеров кино «Созвездие», которые некогда проходили в Твери, в которых он принимал участие вместе со многими звездами советского и российского кинематографа.

Само собой, разговор не мог обойтись без упоминания военной спецоперации на Украине, которую Никита Сергеевич целиком и полностью поддерживает. Однако снимать фильм об СВО он в настоящее время не готов. «Лицом к лицу лица не увидать. Большое видится на расстоянии. Я просто думаю, что это настолько животрепещущая и кровавая тема, что вот лично я бы опасался сейчас браться», – пояснил Никита Сергеевич. Он также отметил, что события такого масштаба можно оценить только по прошествии времени. По словам мэтра, он в ближайшее время вообще не собирается снимать кино. Все силы отнимает Академия кинематографического и театрального искусства Н.С. Михалкова и съемки общественно-политической программы «Бесогон».

Говоря о «Бесогоне», автором которого он является на протяжении 11 лет, Никита Сергеевич с гордостью сообщил, что если сначала каждый ролик насчитывал несколько тысяч зрителей, то 16 выпусков, снятые в 2022 году, собрали 229 миллионов просмотров.

Фото: пресс-служба правительства Тверской области

Впрочем, за современным российским кино он следит. Большинство того, что предлагается зрителю сейчас, Никите Сергеевичу неинтересно, хотя, по его словам, в России есть молодые режиссеры, которые умеют и могут снимать хорошие фильмы. Уже во время творческого вечера он посоветовал тверитянам посмотреть продолжение фильма «14+», которое снял режиссер Андрей Зайцев.

ния потребителей. Поэтому наша география – весь кофейный пояс Земли: это Южная Америка, прежде всего Бразилия, это Центральная Америка, как отдельный производитель кофе с особенными оттенками, это Африка, поскольку этот кофе обладает богатыми ароматическими нотками, цветочными. Африканский кофе обязательно используется для создания наших кофейных блендов. И есть бленды с робустой премиального качества.

Совсем недавно мы попробовали закупать кофе из Западной Африки. Традиционно его в России не было, этот кофе шел по большей части во Францию. Это очень ароматный кофе.

– Говорят, что в России не так важен аромат кофе, у нас предпочитают крепкий и горький кофе.

– Если сравнивать рынки разных стран, выявляются интересные предпочтения. Например, Финляндия – лидер по потреблению кофе. Там потребляют более 13 килограммов зернового продукта на душу населения. А в России всего 1200 граммов. Но при этом там предпочитают слабый кислый кофе, который кружками пьют. Россияне действительно предпочитают крепкий, более насыщенный напиток, разница очень заметна.

– А тверские кофейни уже стали вашими партнерами?

– Наш стародавний партнер – «Чикен Хауз», с которым у нас есть прямые контакты. Вообще, с большими сетевыми ресторанами и кофейнями мы работаем напрямую, с бизнесами поменьше работаем через дистрибьюторов.

Вы упоминали формат «кофе с собой». Необязательно ценители кофе идут в сеть, если рядом есть хорошая кофейня, которая готова работать на хорошем зерне, с хорошим качеством. В этом выгода таких крупных производителей, как мы.

– Есть проблема продуктов российского производства: они не всегда одного и того же качества.

– У нас строгая система управления параметрами обжарки. Каждый компонент выверен, нет такого, чтобы качество менялось в зависимости от каких-либо внешних обстоятельств.

На заводе выстроена система контроля качества, исходящая от сотрудников. Поощряем их за идеи, за предложения в сфере безопасности, качества. Сложилась такая практика, что выше качества продукта и охраны труда нет ничего. У нас бывают примеры, когда по каким-то причинам мы бракуем поставки сырья. Это огромные деньги, но в вопросах качества не может быть никаких компромиссов.

Ни одна жалоба не остается без внимания. Для нас реакция потребителя – это последний этап процесса контроля качества. Это многоступенчатый процесс, который берет начало от выбора поставщиков зеленого кофе, продолжается уже на заводе в виде входного контроля, дегустаций, измерения весовых, вкусовых характеристик и заканчивается уже обратной связью от потребителя. Любая поступающая к нам информация, даже посты в соцсетях, это очень важно. Мы ищем потребителя, высказавшегося о нашем кофе, реагируем на эти сообщения, поскольку считаем это крайне важным. Поэтому любой

отзыв – это очередной шаг в работе над качеством.

– Знаете, несколько лет назад, когда я беседовала с руководством завода «Шелл», который у нас под Торжком работал, мне подумалось, что, даже если «Шелл» может уйти, умение работать останется. Это то положительное, что привнесено иностранным инвестором на нашу тверскую землю, – вложения в человеческий капитал, которые останутся.

– Абсолютно. Я того же самого мнения и формулирую это для себя теми же словами.

– Где вы берете кадры? Сами обучаете?

– Никогда готовые специалисты к нам не приходили. Да и на другие заводы, наверное, тоже. Есть очень много компаний, которые, исходя из кадровых запросов, приходят в учебные заведения, приглашают студентов на практику. Это очень классный лифт.

Недавно мы общались с главой Калининского района Андреем Зайцевым. Говорили про сельские школы, их состояние. И пришли к выводу, что очень важно, чтобы школьники видели культуру производства, другой уровень жизни и работы. Сейчас мы хотим возобновить экскурсии для ребят из Калининского района на наше предприятие.

***

А пока на экскурсию пошли мы, журналисты «Каравана». Мы прошли все цеха – от склада сырья со свежим и необычным ароматом зеленого кофе до лаборатории, где была возможность продегустировать все создающиеся бленды кофе Poetti. Сотрудники говорят, что кофе не надоедает: даже те, кто раньше не пили кофе, придя на завод, стали его фанатами.

Так что хорошая новость есть: настоящий кофе продолжает создаваться под Тверью и никуда не денется из торговых сетей и общепита.

Кофе бренда Poetti можно приобрести во всех торговых сетях, тверских гипермаркетах «Лента» и «Глобус», на маркетплейсах и у дистрибьюторов. Больше информации – на сайте www.poetti.ru.

Мария ОРЛОВА

ИНГОССТРАХ М

Что делать, если ваши права в системе ОМС нарушены?

Если ваши права в системе обязательного медицинского страхования нарушены, незамедлительно обращайтесь за помощью в свою страховую медицинскую организацию, выдавшую вам полис ОМС.

Поводы для обращения:

– незаконно требуют денег за оказание медицинской помощи, предусмотренной программой ОМС;

– предлагают приобрести лекарственные препараты, назначенные врачом во время лечения в круглосуточном стационаре или дневном стационаре;

– требуют денег за выдачу направлений на лечение, рецептов на отпуск лекарственных средств;

– слишком большой срок ожидания процедуры или записи к врачу;

– отказывают в оказании медицинской помощи в рамках ОМС;

– нарушают условия оказания медицинской помощи, в том числе сроки ожидания медицинской помощи, предоставляемой в плановом порядке.

Если вы застрахованы в ООО «СК «Ингосстрах-М» и ваши права в системе ОМС были нарушены, у вас есть возможность обратиться к нам за помощью или консультацией с помощью бесплатного телефона контакт-центра ***8-800-600-24-27****.*

«Это «Я шагаю по Москве» в современных реалиях», – сказал Михалков.

Уехавших за границу деятелей искусства и культуры Никита Сергеевич не считает «цветом нации» и не думает, что по их творчеству в Европе и США будет формироваться мнение о русском искусстве.

«Назовите среди уехавших людей уровня Бунина, Шмелева, Рахманинова? Есть кто-нибудь, подобный им? В 1920-х годах на «философском пароходе» уехал цвет русской культуры, уехал потому, что им не дали здесь жить. И они создали величайшую эмигрантскую культуру. Те, кто уехали сейчас, уехали сами, их не гнали... Они были в России обласканы и любимы, они богаты. Говорить, что они теперь будут представлять русскую культуру за рубежом, очень наивно», – считает Михалков.

Во время творческого вечера Никита Михалков много шутил, вспоминая съемки своих самых известных фильмов. Например, режиссер рассказал, что после выхода на экраны фильма «Вокзал для двоих» зрители «поженили» их с Людмилой Гурченко, потому что «после такой сцены он, как честный человек, должен был жениться». А на съемках фильма «12» он чувствовал себя Запашным, вошедшим в клетку к тиграм – известным артистам, которые были задействованы в фильме и которые постоянно обижались на то, что «а его ты больше снимаешь».

Еще в Твери Никита Михалков сделал «громкое» открытие. Один из зрителей решил просветить режиссера о том, что в средние века тверская земля дала Европе, а именно Литве и Польше, великих правителей. Внучка Михаила Тверского Иулиания вышла замуж за великого князя Литовского Ольгерда. Ее сын Ягайло стал великим князем Литовским и королем Польским, он основатель династии Ягеллонов. После Ягайло великим князем Литовским стал Свидригайло, младший сын Иулиании. «Значит, я тоже потомок князей тверских и потомок Михаила Тверского. По отцу я происхожу из рода Свидригайло», – признался режиссер. Такие вот интересные откровения можно услышать на творческих вечерах.

Ирина МАНДРИК

ДОРОГА В ТИМОШКИНО: МУЧЕНИЯ ПРОДОЛЖАЮТСЯ

Если в областном центре жители не могут пройти на работу из-за нечищеных дорог и тротуаров, то жители деревень Тимошкино и Степная Нива не могут попасть домой, потому что их дорога – одна сплошная колея с водой и грязью.

В нашу редакцию обратился 83-летний житель деревни Тимошкино Лихославльского района Тверской области. Мужчина показал ужасающие снимки: на фотографиях видно, что дороги до деревни просто не существует. Например, чтобы добраться от железнодорожной станции, нужно пройти пешком восемь километров, когда не ходит транспорт. В деревне пять жилых домов, это не так много, но это не должно обесценивать право тимошкинцев на комфортную жизнь.

«В деревне я живу уже 40 лет. Я четыре года мучился, писал во всевозможные министерства, но никто не может мне помочь. У меня «семерка», машина, я все пороги на этой дороге на ней испортил», – говорит Владислав Алексеевич.

С 2018 по 2022 год, как рассказывает Владислав Алексеевич, он борется хоть за какой-то ремонт дороги. Из одной инстанции обращения переходили в другую: от губернатора – в Министерство транспорта Тверской области, из министерства транспорта – в администрацию Лихославльского района, а оттуда в администрацию Сосновицкого сельского поселения. В последнем пункте все запросы и просьбы уже пропадали бесследно. Глава района отвечает жителям, что на ремонт дороги денег просто нет.

В 2019 году, согласно одному из ответов, и без того песчаную дорогу якобы починили. После работ на бумаге она находилась в удовлетворительном состоянии. В жизни, конечно, все сложилось иначе. Жители так и не поняли, где и что было отремонтировано. На приемку и проверку дороги приезжали представители администрации Тверской области. Их реакция на состояние дороги оказалась максимально ожидаемой и логичной: на дорогу в целом потребуется 5 миллионов рублей, жители деревни могут сами собрать эти деньги и на свои средства построить проезд, раз им это так необходимо.

На фото дорога в ноябре 2022 года – результат всех обещаний и отписок. Когда не было снега, вместо проезжей части была одна сплошная колея с водой и грязью. Жители просили хотя бы сделать грейдерную дорогу, но на качественную прочистку, как и на ремонт, денег не оказалось.

После снегопада картина ухудшилась. Ямы засыпал снег, но теперь автомобилям стало вдвойне сложнее передвигаться.

Ярослава БЕЛЯКОВА

Фото жителей

Караван Ярмарка

Новый сайт объявлений: o.karavantver.ru

РАБОТА ОБРАЗОВАНИЕ НЕДВИЖИМОСТЬ ВСЁ ДЛЯ БИЗНЕСА СТРОИТЕЛЬСТВО И РЕМОНТ АВТОТРАНСПОРТ ОТДЫХ, ТУРИЗМ, ДОСУГ

1811506

www.soligran.ru ПОЛИГРАН приглашает на работу:

- ЗАМЕСТИТЕЛЯ ГЛАВНОГО БУХГАЛТЕРА
- ЗАМЕСТИТЕЛЯ ГЕНЕРАЛЬНОГО ДИРЕКТОРА ПО ПРОДАЖАМ
- СТАРШЕГО МЕНЕДЖЕРА РОЗНИЧНОЙ СЕТИ
- МЕНЕДЖЕРА ПО ЗАКУПКАМ
- МЕНЕДЖЕРА ПО ЛОГИСТИКЕ
- МЕНЕДЖЕРА ПО ПРОДАЖАМ
- ИНЖЕНЕРА-КОНСТРУКТОРА
- ВЕДУЩЕГО ИНЖЕНЕРА-ТЕХНОЛОГА
- ОФИС-МЕНЕДЖЕРА
- ТРАНСПОРТИРОВЩИКА (ВОДИТЕЛЯ ПОГРУЗЧИКА)
- ОПЕРАТОРА ПРОИЗВОДСТВЕННОЙ ЛИНИИ
- ОПЕРАТОРА ПУЛЬТА УПРАВЛЕНИЯ
- ЭЛЕКТРОМОНТЕРА
- ПОДСОБНОГО РАБОЧЕГО

Оформление по ТК РФ. Ежегодная индексация зарплаты. Обеспечение спецодеждой. Бесплатное питание.

Тел. 8-930-182-55-63, e-mail: efimova@soligran.ru

Завод «Юнайтед Боттлинг Групп»

В связи с расширением на производство требуются:

UBG united bottling group

Мы предлагаем:
- трудоустройство по ТК РФ
- белую заработную плату
- компенсацию питания в собственной столовой
- бесплатные занятия в тренажерном зале, бассейне
- корпоративные мероприятия

- Уборщик производственных помещений. График работы: 2/2, з/п от 31 500 руб.
- Уборщик служебных и складских помещений. График работы: 5/2, з/п от 26 000 руб.
- Комплектовщик. График работы: 2/2, з/п от 33 000 руб.
- Наладчик оборудования. График работы: 2/2, з/п от 49 000 руб.

и другие специалисты

Тел.: 77-63-00, 8-910-640-45-91

Мы находимся: г. Тверь, ул. П. Савельевой, 84

E-mail: yu.gromova@ub-group.ru

0712513

Организации в связи с расширением требуются:

- УБОРЩИЦА, график работы: 2/2 с 8:15 до 20:15, зарплата от 18 000 руб.
- УБОРЩИК, график работы: 2/2 или 3/3 с 8:15 до 20:15, зарплата от 21 700 руб.
- ДВОРНИК, график работы: 6/1 с 8:15 до 14:15, зарплата 19 000 руб.

Спецодежда. Бесплатная доставка.

Тел. 8-904-013-33-11

1612508

РАБОТА

ВАКАНСИИ

МЕДИЦИНСКИЕ РАБОТНИКИ

● **МЕДСЕСТРА** требуется в частный детсад в Брусилове. Пятидневка, с 8:30 до 10:00. Зарплата 10000 руб. Тел. 8-920-176-76-35

УЧИТЕЛЯ, ПРЕПОДАВАТЕЛИ, ВОСПИТАТЕЛИ

● **ВОСПИТАТЕЛЬ** требуется в частный детсад в Брусилове (в группе 5-12 детей). Требования: высшее образование, опыт работы от 1 года. Пятидневка, с 9 до 18 ч. Зарплата от 30000 руб. Тел. 8-920-176-76-35

ВОДИТЕЛИ

● **ВОДИТЕЛЕЙ-ЭКСПЕДИТОРОВ** категорий С, Е приглашает на работу ООО «Производственное объединение «Темп-XXI век». График работы: 5/2 (суббота, воскресенье - выходные). Высокая зарплата. Адрес: г. Тверь, Волоколамское ш., 84. Тел. 8-905-603-36-36

● **ВОДИТЕЛЬ** категории В, с опытом работы на грузовом фургоне требуется в прачечную. В обязанности входит также выполнение погрузочно-разгрузочных работ. График работы: 5/2. Зарплата от 40000 руб., выплачивается своевременно. Тел. 8-920-697-38-77

ОАО "Тверьгазстрой" на постоянную работу требуется

ИНЖЕНЕР в ПТО сметного дела

Работа в программе "РИК". Зарплата достойная, по результатам собеседования.

0711315

(4822) 44-91-51, 8-910-531-85-50

ВОДИТЕЛЬ категории В требуется оптовой организации для работы на а/м «Газель». Зарплата от 35000 руб. Тел.: 8-905-125-81-29, 8-903-808-11-22

МЕНЕДЖЕРЫ, АГЕНТЫ, РИЕЛТОРЫ

● **МЕНЕДЖЕРЫ** по работе с клиентами требуются компании, оказывающей консультации в сфере бизнеса, для работы на дому. Требования: грамотная речь, желание работать на результат, высокая организованность, опыт продаж, знание Word, Excel, интернета. Зарплата высокая, до 100000 руб. Возможна частичная занятость. Тел. 8-903-805-93-94

ИНФОРМАЦИЯ ДЛЯ ЧИТАТЕЛЕЙ

БЕСПЛАТНЫЕ ОБЪЯВЛЕНИЯ принимаются по телефону (4822) 788-139

пн - пт, с 9 до 18 ч.

ОПЕРАТОРЫ

ОПЕРАТОР требуется организации. Обязанности: прием и обработка входящих звонков, совершение исходящих звонков, строгий контроль каждого клиента. Требования: грамотная речь, желание общаться с людьми, вежливость, пунктуальность, способность обучаться. Сменный график, полный рабочий день. Возможна подработка по 4-6 ч. по выходным или по вечерам для студентов и пенсионеров. Зарплата 25000 руб. Уютный офис. Дружный коллектив. Тел. 8-905-147-78-88. Подано через сайт **o.karavantver.ru**

СПЕЦИАЛИСТЫ ПО УБОРКЕ

● **ДВОРНИКИ** срочно требуются организации в Боровлево-1. Графики работы: 5/2, с 8:00 до 11:00 (зарплата 8000 руб.), 2/2, с 7:00 до 14:30 (зарплата 15500 руб.). Проезд автобусом № 223, 228 или на служебном транспорте. Тел. 8-980-634-48-29

● **ДВОРНИКИ** требуются в супермаркеты на ул. Склизкова, 86; Оснабрюкской, 38; в пос. Химинститута. Ежедневная уборка до 8 ч. утра. Тел. 8-909-267-55-54, в будние дни, в рабочее время

● **ДВОРНИК** требуется в супермаркет на б-ре Шмидта, 45. Ежедневная уборка до 8 ч. утра (не более часа). Тел. 8-920-188-10-66, звонить в будние дни, в рабочее время

● **ДВОРНИК** требуется в супермаркет на ул. Дружинной, 12 (пос. Мамулино). Ежедневная уборка до 8 ч. утра (не более часа). Зарплата 8000 руб. Тел. 8-920-188-10-66, звонить в будние дни, в рабочее время

● **ДВОРНИК** требуется в управляющую компанию в мкр-не Южном. Трудоустройство по ТК РФ. Тел. 42-64-62

ДВОРНИК требуется организации. Гибкий график работы. Зарплата от 23500 руб. Тел. 8-910-848-15-55

ДВОРНИК требуется организации на зимний период. Требования: ответственность, аккуратность, без вредных привычек. Место работы на Старицком ш., 15. Пятидневка, с 8 до 12 ч. Зарплата 10000-12000 руб. Тел. 41-53-33, с 10 до 17 ч.

● **ДВОРНИК** требуется организации на постоянную работу. График работы: 6/1. Адрес: ул. Новоторжская, 5. Тел. 8-905-609-65-55

● **УБОРЩИЦА-БИЛЕТЕР** требуется в кинотеатр Silver Cinema в ТРЦ «Рубин» на пр-те Калинина, 15, стр. 1. График работы: 1/2 или 2/2, смена с 10 до 23 ч. Зарплата 1300 руб. за смену, выплачивается раз в месяц. Тел. 8-920-694-66-66

● **УБОРЩИЦА,** можно пенсионерку, требуется в кинотеатр в ТРЦ «Рио». График работы дневной, 2/2, с 9 до 21 ч. Зарплата 17000 руб. Тел. 8-980-634-48-29

★ ***УБОРЩИЦА*** *требуется в бизнес-центр «Этажи» в Пролетарском р-не. График работы: 2/2, смена с 20:00 до 8:00. Зарплата 18400 руб. Тел. 8-904-003-33-28*

● **УБОРЩИЦА** требуется в магазин стройматериалов. График работы: 5/2, с 13 до 17 ч. Тел.: 45-11-66, 61-11-77

● **УБОРЩИЦА** требуется в минимаркет на Зеленом пр-де, 43, корп. 10. График работы: 6/1, с 8 до 13 ч. Зарплата 14000 руб. на руки. Тел. 8-909-267-55-54, в будние дни, в рабочее время

● **УБОРЩИЦА** требуется в супермаркет на ул. Туполева, 119 (Силикатка). График работы: суббота, воскресенье с 7 до 15 ч. Зарплата 8500 руб. Тел. 8-920-188-10-66, в будние дни, в рабочее время

● **УБОРЩИЦА** требуется в управляющую компанию в мкр-не Южном. Тел. 42-64-62

★ ***УБОРЩИЦА*** *требуется для уборки офисов. Место работы на Московском ш. (ост. «Химпром»). Пятидневка, с 16.30 до 18.30 ч. Зарплата 10000 руб. Тел. 8-903-804-28-61*

★ ***УБОРЩИЦА*** *требуется. Место работы на Московском ш. (2-я остановка от пл. Гагарина). Пятидневка, с 16 до 19 ч. Зарплата от 13000 руб. Тел. 8-903-804-28-61*

УБОРЩИЦА требуется организации. Пятидневка (суббота, воскресенье - выходные). Обеспечение спецодеждой, средствами защиты, инвентарем. Оформление по ТК РФ. Адрес: Волоколамское ш., 49. Тел. 8-905-127-35-64, Наталья Александровна

● **УБОРЩИЦЫ** требуются в магазин одежды в РТЦ «Рио». Графики работы: 5/2, 7/0, с 8 до 11 ч., можно только по выходным дням. Зарплата 400 руб/смена, выплачивается 2 раза в месяц. Тел. 8-980-634-48-29, Алексей

РИО

В ТРЦ "РИО"требуются:
- УБОРЩИЦЫ
- ДВОРНИКИ
- ЭЛЕКТРИКИ

Сменный график работы. Оформление по ТК РФ. Зарплата выплачивается 2 раза в месяц.

Тел. 49-54-09

1111501

В крупную компанию в Пролетарском районе ТРЕБУЕТСЯ по совместительству (полставки)

ДВОРНИК для уборки территории

Пятидневка, с 8 до 12 ч. Зарплата 7500 руб. Оформление по ТК РФ.

Тел. (4822) 65-63-84, понедельник - пятница с 8:00 до 17:00

2810500

В автосалон требуется ДВОРНИК

Зарплата 26 500 руб.

- График работы: 2/2, с 8:00 до 20:00
- Оформление по ТК РФ
- Бесплатные занятия спортом
- Спецодежда
- Комфортные условия труда (раздевалки, душевые кабины)
- Собственная столовая

Тел. 8-961-140-88-77 Московское ш., 11

0912503

Стабильной компании ООО «СФТ Логистик» (г. Кувшиново) требуются ВОДИТЕЛИ категории Е для грузоперевозок по России.

Требования: наличие водительского удостоверения кат. С, Е.

Зарплата до 100 000–120 000 руб., выплачивается 2 раза.

Регулярное повышение заработной платы. Оформление по ТК РФ.

Предоставляются соцгарантии, обучение, повышение квалификации.

Возможность проживания обсуждается.

Обращаться: г. Кувшиново, ул. Октябрьская, 5.

Тел.: (48257) 4-63-13, 8-920-168-83-34

2810508

РУБИН ПРИГЛАШАЕМ НА РАБОТУ!

- ОХРАННИКА В ТРЦ, график 2/2, з/п от 25 000 руб. Тел. 8-906-655-88-94
- МАРКЕТОЛОГА, з/п от 35 000 руб. Тел. 8-910-849-00-00
- ОПЕРАТОРА ПОЛОМОЕЧНОЙ МАШИНЫ (обучение на месте), з/п от 23 000 руб.
- ДВОРНИКА, з/п от 23 500 руб.
- ЭЛЕКТРОМОНТЕРА, з/п от 34 500 руб.
- СЛЕСАРЯ-САНТЕХНИКА, з/п от 32 000 руб.
- РАЗНОРАБОЧЕГО (строителя-отделочника), з/п от 31 500 руб.
- УБОРЩИЦУ, з/п от 21 000 руб.

Оформление по ТК РФ.

Тел. 8-910-848-15-55

0912506

ГБУ «Автомобильные дороги ЦАО» г. Москвы набирает

Дорожных рабочих, з/п 39000 руб. на руки

Водителей, з/п 55000 руб. на руки

Машинистов ДТМ, з/п 55000 р. на руки

Оформление по ТК РФ. График работы: вахта 15/15.

Проживание на территории работодателя.

Тел.: 8(926)610-1983, 8(909)653-8095

0311503

ООО "Шельф-2000" (производство сырокопченой колбасы) на ул. Коминтерна, 97 требуются

УБОРЩИЦЫ

график 2/2, з/п 23000 руб.

Запись на собеседование по тел. 8-904-359-03-93, Анастасия

2207506

На крупное производство по пошиву спецодежды в Твери
срочно требуются:
- **мастер-технолог швейного производства,** график работы: 5/2, з/п **55 000** руб.
- **швея,** график работы: 5/2, з/п **55 000** руб.
- **раскройщик,** график работы: 5/2, з/п **35 000** руб.
- **механик-наладчик швейного оборудования,** график работы: 5/2 или частичная занятость, з/п **50 000** руб.
- **охранник-контролер,** график работы сменный, з/п **20 000** руб.

Оформление по ТК РФ. Зарплата выплачивается своевременно, 2 раза в месяц.

8-925-546-58-99 E-mail: hr@specpromzakaz.ru

1912300

● **УБОРЩИЦЫ** требуются в супермаркеты в пос. Химинститута, 34; с. Никольском, 24; на пр-те Чайковского, д. 35. Графики работы: 7/0, 2/2, неполный день. Зарплата 18000-25000 руб. на руки. Тел. 8-909-267-55-54, в будние дни, в рабочее время

СПЕЦИАЛИСТЫ ОБЩЕПИТА

СКОВОРОДКА

1001511

НА ПОСТОЯННУЮ РАБОТУ ТРЕБУЮТСЯ:
- АДМИНИСТРАТОРЫ
- ОФИЦИАНТЫ
- КАССИРЫ
- ПОВАРА
- УБОРЩИЦЫ

Тел. 8-900-119-01-02

Предприятию общественного питания на постоянную работу требуются:
✓ АДМИНИСТРАТОРЫ
✓ ПОВАРА
✓ ОФИЦИАНТЫ
✓ УБОРЩИЦЫ

Опыт работы приветствуется. Оформление по ТК РФ.
Зарплата при собеседовании.
8-920-694-01-94

1001512

1712515

Happy BURGER
В бистро «Happy Burger» требуются:
- ОФИЦИАНТЫ-КАССИРЫ
- ПОВАРА
- УБОРЩИЦЫ

Телефон **8-920-694-01-95**

● **МОЙЩИЦА** посуды без вредных привычек требуется предприятию общественного питания. Зарплата высокая, выплачивается без задержек. Питание бесплатное. Тел. 8-910-649-23-62, строго с 10 до 17 ч.

РАБОЧИЙ кухни (мойщик посуды) требуется в отель «Оснабрюк». График работы: 2/2. Зарплата 25000 руб. Питание. Оформление по ТК РФ, соцпакет. Тел. 8-980-102-38-51, Евгения Викторовна

СПЕЦИАЛИСТЫ СФЕРЫ УСЛУГ

● **РАБОТНИКИ** требуются в цех пятновыводки в промышленную прачечную. График работы: 2/2. Зарплата от 31000 руб., выплачивается своевременно, есть возможность дополнительной подработки и увеличения зарплаты. Обучение. Собеседование. Тел. 8-920-697-87-35

● **РАБОТНИКИ** требуются промышленной прачечной в гладильный и сушильный цеха для разбора, сортировки и упаковки белья. График работы: 2/2. Зарплата от 30000 руб., выплачивается своевременно, возможна понедельная оплата. Обучение. Есть возможность работы в ночную смену, подработки и увеличения зарплаты. Собеседование. Тел. 8-920-697-87-35

● **ТЕХНОЛОГ** с опытом работы от 3 лет требуется на трикотажное швейное производство. Высокая зарплата, отличные условия труда. Тел. 8-915-747-77-82

● **ШВЕИ** срочно требуются на швейно-трикотажное производство. Зарплата достойная. Соцпакет. Тел.: 8-920-173-28-01, 8-905-604-35-92

● **ШВЕИ** требуются на трикотажное производство. Отличные условия труда, постоянная работа. Зарплата при собеседовании. Тел. 8-915-747-77-82

РАБОТНИКИ ТОРГОВЛИ

● **ПРОДАВЕЦ** требуется организации для продажи выставочных образцов (бани, бытовки, дачные домики, блок-контейнеры и т.п.). Адрес: ул. Оснабрюкская, 39. Зарплата высокая. Тел. 8-960-700-29-94

● **ПРОДАВЦЫ** требуются в магазины «Печатная лавка» в Твери, Кимрах, Удомле. График работы: 2/2 (15-30 смен в месяц), с 8 до 20 ч. Тел. 8-920-188-47-18

● **ПРОДАВЦЫ** требуются в магазины разливных напитков в Твери. График работы: 3 дня через 3 дня, с 10 до 22 ч. Трудоустройство по ТК. Тел. 8-904-000-53-88, Ирина, звонить строго с понедельника по пятницу, с 11 до 19 ч.

СПЕЦИАЛИСТЫ НА СКЛАД

● **ГРУЗЧИК** без вредных привычек требуется на склад строительных материалов. Рабочий день с 9 до 18 ч. Тел.: 45-11-66, 45-11-77

● **КЛАДОВЩИКИ** требуются на склад стройматериалов. Требования: без вредных привычек, опыт работы от 3 лет. Зарплата 50000 руб. Тел.: 45-11-66, 8-910-647-04-87

РАБОЧИЕ

ОКНА ЛЮКС

ГРУЗЧИК-СБОРЩИК ответственный, исполнительный, внимательный, готовый к физическим нагрузкам, требуется. Обязанности: погрузка, разгрузка товара, сопутствующие работы. Пятидневка. Трудоустройство по ТК РФ. Зарплата до 35000 руб., выплачивается своевременно, 2 раза в месяц. Тел.: 8-910-832-36-58, 8-910-930-55-02

70051

● **КОЛЬЩИКИ-ПИЛЬЩИКИ** требуются на пилораму на полный рабочий день. Постоянные поставки леса. Зарплата от 30000 руб. Возможно проживание. Тел. 8-960-700-29-94

Производство трикотажных головных уборов и аксессуаров приглашает на работу:
- **ШВЕЮ** (график работы: 5/2, 2/2, возможен гибкий график, предусмотрено обучение, з/п сдельная от 40 000 до 70 000 руб.)
- **ТЕРМООТДЕЛОЧНИКА** (график работы: 5/2, 2/2, возможен гибкий график, з/п сдельная)
- **ПОДСОБНОГО РАБОЧЕГО** (сборка вручную изделий из трикотажа)

(4822) 42-47-33, 8-960-709-61-69

0112301

Фабрика спортивной одежды «Мустанг-2»
приглашает на постоянную работу:

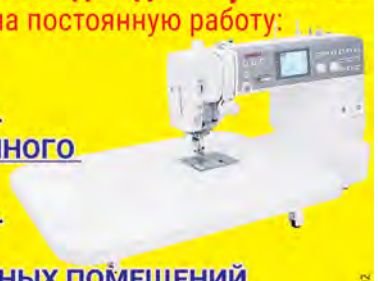

ШВЕЙ
з/п от **40 000** руб.
ТЕХНОЛОГА ШВЕЙНОГО ПРОИЗВОДСТВА
з/п от **44 000** руб.
УБОРЩИЦУ ПРОИЗВОДСТВЕННЫХ ПОМЕЩЕНИЙ
полный рабочий день, з/п 20 000 руб.

Обязанности обсуждаются на собеседовании.
Работа в чистых, светлых цехах, на современном оборудовании. Удобный график работы. Мы гарантируем постоянную занятость, белую зарплату, оформление по ТК РФ.

Адрес: ул. 15 лет Октября, 39
77-23-63, 8-919-054-25-93

2911302

КОЧЕГАР, можно без опыта работы, срочно требуется. График работы гибкий. Зарплата от 40000 руб. Тел. 8-915-740-60-70, Евгений, звонить в рабочие дни с 9 до 17 ч.

МОЙЩИК автомобилей требуется в «Авто Премиум». Обязательно наличие водительского удостоверения категории В. График работы: 3/3. Зарплата от 35000 руб. Стабильная загрузка. Оформление по ТК РФ. Дотация на питание. Тел. 79-79-79

ОКНА ЛЮКС

МОНТАЖНИКИ изделий из ПВХ и алюминия требуются ООО «Окна Люкс». Тел. 8-920-160-23-83, Артур Иванович

70051

● **НАБОРЩИКОВ** товара приглашает на работу ООО «Производственное объединение «Темп-XXI век». График работы: 5/2 (суббота, воскресенье - выходные). Высокая зарплата. Адрес: г. Тверь, Волоколамское ш., 84. Тел. 8-905-603-36-36

ТРЕБУЮТСЯ *в г. Тверь, Беляковский пер., 35*
СВАРЩИКИ! ОТ 4-ГО РАЗРЯДА РД и полуавтомат
Спец. одеждой обеспечим! График работы: 2/2 (12 часов).
ЗП от 70 000 руб. **+7 (926)176-85-34**

1612507

Электрик КИПиА
для выполнения ремонта и обслуживания электрооборудования с электронными и релейными схемами автоматики, контроллерами, частотными преобразователями, различными датчиками и исполнительными механизмами

Требования:
- опыт работы с контроллерами
- уверенный пользователь ПК
- опыт ремонта асинхронных электродвигателей
- высшее или среднее специальное образование (радиоэлектроника, системы автоматизированного управления)
- опыт работы наладчиком, слесарем КИПиА от 3 лет
- опыт диагностики неисправностей систем механики, электроники, автоматики оборудования
- свободное чтение электрических и электронных схем

График 5/2, с 9:00 до 17:30 (возможна подмена сменного электрика)

Зарплата от **40 000** руб.
Тел. 8-910-938-20-42,
Валерий Анатольевич

1710321

ОАО «Тверьгазстрой» ТРЕБУЮТСЯ:
- **монтажники**
- **маляр** в дробеструйно-покрасочный цех
- **разнорабочий** на базу
- **сварщики,** з/п от **100 000** руб.
- **экскаваторщик** (работа в Тверской обл.), график: 10/4, з/п от **70 000** руб. (от 3500 руб/смена)
- **слесарь-ремонтник** в цех заготовок
- **машинист на трубоукладчик,** з/п от **70 000** руб.
- **инженер по исполнительной документации,** оклад на испытательный срок **40 000** руб.

Тел. 44-91-51

0709306

Устройся на пищевое производство

Подготовитель пищевого сырья (з/п 35 000 руб.)
Старший оператор линии (з/п 36 500 руб.)
Инженер-химик (з/п 43 300 руб)
Слесарь КИПиА (з/п 44 300 руб.)
Оператор линии (з/п 32 600 руб.)
Упаковщик (з/п 27 800 руб)

Доставка вахтовым автобусом (Пролетарский р-н)
Предоставление бесплатного питания

Заработная плата указана «на руки»

8 (966)749-18-40
rabota.magnit.ru

ХОЛДИНГ

2208350

АО «ЭКСМАШ»

Оформление по ТК РФ. Полный соцпакет.

ПРИГЛАШАЕМ НА РАБОТУ:
- ИНЖЕНЕРА-КОНСТРУКТОРА (высшее машиностроительное образование, опыт работы от 1 года)
- ИНЖЕНЕРА ПО СЕРВИСУ (профильное образование, опыт работы по сервисному обслуживанию автотехники от 1 года)
- КЛАДОВЩИКА (знание 1С, опыт работы от 2 лет)
- МАЛЯРА ПО МЕТАЛЛУ (опыт работы от 2 лет)
- ОПЕРАТОРА СТАНКОВ С ПРОГРАММНЫМ УПРАВЛЕНИЕМ (профильное образование, опыт работы от 2 лет)
- СВЕРЛОВЩИКА (профильное образование, опыт работы от 2 лет)
- СЛЕСАРЯ-РЕМОНТНИКА ((профильное образование, опыт работы от 3 лет)
- ТОКАРЯ (профильное образование, опыт работы от 2 лет)
- ЭЛЕКТРОСВАРЩИКА НА АВТОМАТИЧЕСКИХ И ПОЛУАВТОМАТИЧЕСКИХ МАШИНАХ (профильное образование, опыт работы от 2 лет)

0212510

Адрес: г.Тверь, ул. Учительская, 54 (вход напротив Беляковского пер., 46).
Тел. (4822) 41-54-37. E-mail: ewmax@umg.ru

В компанию «Шельф-2000»
(изготовление сырокопченой колбасы)
на ул. Коминтерна, 97 требуются:
- формовщик,
график работы: 2/2, з/п 35 000 руб.
- помощник составителя фарша,
график работы: 2/2, з/п 35 000 руб.
- комплектовщик,
график работы: 2/2, з/п 35 000 руб.

Запись на собеседование по тел.
8-904-359-03-93, Анастасия

2207507

Агрокомплексу в д. Починки Калининского р-на
(30 минут езды от Твери) требуется
ЭЛЕКТРИК

ОБЯЗАННОСТИ:
- ремонт и обслуживание автоматизированных систем управления
- обслуживание силовых и осветительных установок

ТРЕБОВАНИЯ:
- профильное образование
- группа по электробезопасности не ниже 3-й
- знание сложных схем управления с азами КИПиА
- умение работать с частотным электроприводом

ГРАФИК РАБОТЫ: 5/2, полный рабочий день.
Официальное трудоустройство, полный соцпакет.

Корпоративный транспорт (доставка из Твери и обратно)
Тел. 8-929-613-33-72, Роман

1612500

Компания Фобос
приглашает на работу:
- ✓ слесарей МСР
- ✓ сварщиков на полуавтомате
- ✓ токарей
- ✓ фрезеровщиков
- ✓ операторов станков с ЧПУ
- ✓ маляров по металлу
- ✓ стропальщиков
- ✓ контролеров ОТК
- ✓ подсобных рабочих

3/п 40 000-110 000 руб.
Вахта и постоянная работа. Трудоустройство по ТК РФ. Иногородним предоставляем общежитие.

8-903-630-38-83,
8-960-713-71-41
(WhatsApp)

2511320

Производственному предприятию требуется
ОПЕРАТОР (НАЛАДЧИК) ЛИНИИ
График работы сменный: 2/2.
Обучение на рабочем месте.
Доставка до предприятия.
З/п от 35 000 руб.
8-915-727-48-82, Петр Николаевич

2610304

● **РАЗНОРАБОЧИЙ-ГРУЗЧИК** требуется в промышленную прачечную. Графики работы: 2/2, 5/2. Зарплата от 25000 руб. + премии, выплачивается своевременно. Есть возможность дополнительной подработки и увеличения зарплаты. Собеседование. Тел. 8-920-697-87-35

● **РАМЩИК** требуется на пилораму в р-не Пролетарки. Работа сдельная. Постоянные поставки леса. Проживание. Зарплата 30000-70000 руб. Возможно трудоустройство граждан СНГ. Тел. 8-960-700-29-94

СВАРЩИК требуется стабильной компании в локомотивное депо. График работы: 5/2. Зарплата от 30000 руб., выплачивается 2 раза в месяц. Дополнительные выплаты. Оформление по ТК РФ. Спецодежда предоставляется. Адрес: ул. Индустриальная, 1. Тел. 8-904-009-40-03

СЛЕСАРЬ-РЕМОНТНИК требуется стабильной компании в локомотивное депо. Зарплата от 30000 руб., выплачивается 2 раза в месяц. Дополнительные выплаты. Оформление по ТК РФ. Спецодежда предоставляется. Адрес: ул. Индустриальная, 1. Тел. 8-904-009-40-03

СТРОИТЕЛИ

● **ПЛОТНИКИ** требуются на пилораму в р-не Пролетарки для изготовления бытовок, хозблоков, дачных домиков и дачных туалетов. Работа сдельная. Постоянные поставки леса. Проживание. Зарплата от 30000 руб. Возможно трудоустройство граждан СНГ. Тел. 8-960-700-29-94

СПЕЦИАЛИСТЫ АВТОСЕРВИСА

АВТОСЛЕСАРЬ требуется в «Авто Премиум». Обязательно наличие водительского удостоверения категории В. График работы: 3/3. Зарплата от 50000 руб. Стабильная загрузка. Тел. 79-79-79

ОХРАННИКИ, СТОРОЖА

● **ЛИЧНЫЙ** охранник требуется ООО ЧОП «Спектр». График работы сменный. Зарплата 34000 руб. Адрес: ул. Склизкова, 21, оф. 51. Запись на собеседование по тел. 8-910-648-76-13

Организации в Твери требуется
ВАХТЕР
НА ПРОХОДНУЮ
Оформление по ТК РФ.
Зарплата перечисляется на карту 2 раза в месяц.
8-920-685-73-33

0311303

ТРЕБУЮТСЯ
ОХРАННИКИ
Вахта: неделя через неделю.
Охрана школ и д/у.
З/п до 30 000 руб.
8-920-184-35-98

2705300

● **ОПЕРАТОР** ПЦН (наблюдение по видеокамерам за территорией предприятия). Требования: пользователь ПК, коммуникабельность, уравновешенность, желательно женщина. Оформление по ТК РФ. Полный соцпакет. Зарплата от 25500 руб. (на руки), перечисляется 2 раза в месяц на карту. Тел. 8-964-165-95-15

● **ОХРАННИК** 6-го разряда требуется охранной организации в дежурную часть. График работы: 2 дня через 2 дня с 7:30 до 19:00. Зарплата 20000 руб. Полный соцпакет. Тел.: 8-905-164-87-08, 53-30-18

● **ОХРАННИКИ** 4-го и 6-го разряда требуются охранной организации. График работы: сутки через трое. Зарплата охранника 6-го разряда 25000 руб., охранника 4-го разряда - 17000 руб. Полный соцпакет. Тел.: 8-905-164-87-08, 53-30-18

● **ОХРАННИКИ** 4-го разряда с удостоверением требуются организации для охраны промышленных предприятий. Графики работы различные. Оформление по ТК РФ. Полный соцпакет. Зарплата 23000-43000 руб. (на руки), перечисляется 2 раза в месяц на карту. Тел. 8-964-165-95-15

● **ОХРАННИКИ** 4-го разряда требуются охранной организации для работы в областном роддоме на ул. Можайского, 64. Графики работы: сутки через трое (зарплата 16000 руб.), 3 дня через 3 дня с 8 до 17 ч. (зарплата 14000 руб.). Тел.: 8-905-164-87-08, 53-30-18

● **ОХРАННИКИ** лицензированные требуются охранному предприятию. Графики работы различные. Оплата труда своевременная. Тел. (4822) 35-35-10

ОХРАННИКИ, можно пенсионеров, требуются на автостоянку. График работы: сутки/трое. Комфортные условия труда. Зарплата 1500 руб/смена. Адрес: Смоленский пер., 1 Б. Тел. 8-906-555-67-50

ОХРАННИКИ пунктуальные, вежливые, честные требуются на объект в пос. Заволжском. Обязанности: видеонаблюдение, контроль за территорией, осуществление контрольно-пропускного режима. График работы: 1/3. Зарплата 1700 руб/смена, выплачивается своевременно, 2 раза в месяц. Оформление по ТК РФ. Тел. 8-919-066-50-40, в рабочие дни с 10 до 18 ч.

● **ОХРАННИКИ** (старший смены и видеонаблюдения) требуются организации на объекты в Твери и области, можно без опыта работы. Графики работы различные. Зарплата достойная, выплачивается своевременно. Помощь в получении лицензии. Тел.: 8-930-175-10-07, 8-903-803-09-08

ОХРАННИКИ с удостоверениями, без вредных привычек требуются организации. Графики работы различные. Тел.: 8-915-700-01-21, 8-910-533-23-34

● **ОХРАННИКИ** требуются для работы на объектах в Твери, Калининском р-не, Кашине. Графики работы: 1/3, 2/2, 5/2. Зарплата до 2000 руб. в сутки. Тел. 8-920-162-00-46

● **ОХРАННИКИ** требуются на объекты в Твери. Графики работы различные. Тел. 8-904-011-71-67

★ ***ОХРАННИКИ** требуются на склад «Вайлдберриз». График работы: 1/3. Зарплата 2500 руб/смена. Тел. 8-906-652-20-27, Денис*

● **СТОРОЖ** без вредных привычек требуется в офис. График работы: ночь через две. Тел.: 45-11-66, 61-11-77

ДРУГИЕ

● **РАБОТНИК** требуется для работы на аттракционах в ТЦ и парках Твери. Графики работы: 2/2, 5/2, 6/1, полный день. Зарплата выплачивается 2 раза в месяц. Тел. 8-904-003-79-07, с 10 до 18 ч., Григорий

СОИСКАТЕЛИ

Вахтер, гардеробщица, диспетчер на тел., кухонная рабочая, помощник повара, почтальон, уборщица, жен., 35 лет, образов. среднее, ищет пост. работу. Интим не предлагать. Тел. 8-905-125-72-32

Гардеробщица, сиделка, помощница по хозяйству, вахтер, посудомойщица, уборщица (квартир и офисов), жен., 60 лет, опыт работы, ищет пост. работу. Тел. 8-965-374-75-76

Дворник, жен., 67 лет, стаж 25 лет, аккуратная, дисциплинированная, ищет работу в р-не Горбатки (вагонзавод, ближний мкр-н «Юность», ближний Заволжский р-н). Срочно! Рассм. все варианты. Тел. 8-930-180-40-68

Коренщица, посудомойщица, жен., 42 год, образование среднее техн. (незаконч. высшее), ищет работу в ресторане, бистро (Заволжский р-н или мкр-н Южный). Проживаю в Московском районе. Тел. 8-903-694-44-75

Няня, сиделка, помощница по хозяйству, жен., 59 лет, спокойная, уравновешенная, с высшим педагогич. образ., опытом работы, ищет работу. Тел. 8-952-087-48-73

Отделочник-универсал, сторож, вахтер, муж., 61 год, ищет пост. работу с графиком 1/3 и официальным трудоустройством. Тел. 8-980-103-92-81

Переводчик, преподаватель нем. языка, жен., 54 года, проф. глубокое знание нем. языка, ищет любую пост. работу или подработку. Тел. 8-980-641-40-65

Печник, муж., 70 лет, без вредных привычек, опыт работы 20 лет, ищет постоянную работу, можно по совместительству. Тел. 8-915-725-32-64

Помощница по хозяйству, сиделка, жен., 48 лет, ищет пост. работу или подработку. Рассм. любые варианты. Тел. 8-930-167-84-06

Почтальон, продавец-консультант одежды, курьер, гардеробщица, жен., 40 лет, без опыта работы в дан. сферах, образ. полное среднее, ищет пост. работу, желно в Московском р-не Твери. Интим не предлагать. Тел. 8-900-473-08-95

Продавец-кассир, женщ., 40 лет, опыт работы в торговле более 20 лет, ищет постоянную работу в табачном, кондитерском или продовольственном магазине прилавочного типа, желательно в Московском районе. Тел. 8-900-110-01-71

Рабочий, муж., 45 года, образов. высшее, опыт работы 15 лет, ищет пост. работу. Тел. 8-903-800-22-84

Сиделка, сторож, вахтер, охранник, жен., 48 лет, ищет пост. работу или подработку. Рассм. любые варианты. Тел. 8-930-167-84-06

Соискатель, жен., 50 лет, среднее спец. образов., большой опыт работы с людьми, в рекламной деят-ти, ищет пост. работу с гибким графиком. Сетевой маркетинг не предлагать. Тел. 8-960-713-70-88

Соискатель, муж., 24 года, образ. среднее профес. и незаконч. высш. (студент-заочник ТвГТУ, сторож-охранник, промоутер, курьер), ищет пост. работу, желат. представителем во Ржеве или с выездом во Ржев. Тел.: 8-952-086-76-01, 8-930-166-32-98

Соискатель, муж., 24 года, образ. среднее профес. и незаконч. высш. (студент-заочник ТГТУ, автомеханик, лаборант-эколог, кадастровый инженер), ищет пост. работу, желат. представителем во Ржеве или с выездом во Ржев. Тел. 8-952-063-30-17

Соискатель, муж., 24 года, образ. среднее профес. и незаконч. высш. (студент-заочник ТГТУ, автомеханик, лаборант-эколог, кадастровый инженер), ищет пост. работу, желат. представителем во Ржеве или с выездом во Ржев. Тел. 8-952-086-76-01, 8-930-166-32-98 (ватсап)

Соискатель, муж., 44 года, высш. технич. образ-е, ищет любую пост. работу с з/п от 40 тыс. руб. Тел. 8-900-018-62-71

Соискатель, муж., 59 лет, офицер запаса, ветеран воен. службы, в/о, без в/п, водит. права кат. В, С, стаж работы 30 лет (в т.ч. преподавателем), ищет пост. работу с достойной оплатой. Возможны командировки во Ржев. Тел. 8-952-063-37-69

Сторож, охранник, муж., 41 год, ищет работу по совместительству (суббота, воскресенье) с оплатой не менее 2000 руб/сутки. Тел. 8-904-352-04-64

Сторож, охранник, муж., 66 лет, образ. среднее технич., без в/п, стаж 12 лет, знание ПК, ищет пост. работу в пос. Эммаус. Тел. 8-920-160-44-70

Сторож, охранник, муж., 66 лет, опыт работы 11 лет, образов. среднее технич., без в/п, знание ПК, ищет пост. работу в ночную смену (до 8.00 ч утра) в Пролетарском р-не Твери. Тел. 8-910-538-47-00

Техник (эл-во, сантехника и др.), завхоз, электрик, муж., 50 лет, образов. среднее технич., 3-я группа допуска по эл-ке, 5-й разряд, опыт работы 3 года, опыт работы по мелким сантехн. работам, ищет постоянную работу. Тел. 8-903-804-75-25

Техник, электрик, муж., 50 лет, образов. среднее технич., опыт работы 5 лет, ищет постоянную или времен. работу. Тел. 8-904-024-19-20

Уборщица, жен., 50 лет, образов. высшее, ищет пост. работу на неполный раб. день, жел-но в Пролетарском или Центральном р-не. Сетевой маркетинг не предлагать. Тел. 8-903-806-92-26

СИДЕЛКИ, НЯНИ, ПОМОЩНИКИ ПО ХОЗЯЙСТВУ

ПРЕДЛОЖЕНИЯ

● **СИДЕЛКА,** 62 года, с опытом работы 10 лет, российским гражданством, без вредных привычек, предлагаю услуги по уходу за пожилым лежачим человеком, можно с проживанием. Оплата по договор. Тел. 8-904-356-96-98

СИДЕЛКА, опыт работы 7 лет, ищет работу по уходу за пожилыми и больными людьми. Возможны варианты с проживанием. Тел. 8-960-700-41-39

СПРОС

● **ПОМОЩНИЦА** по хозяйству (женщина до 65 лет) требуется пожилой женщине за проживание или за оплату по договоренности. В дальнейшем возможно унаследование жилья. Тел. 8-901-119-76-84

● **ПОМОЩНИЦА** по хозяйству с навыками санитарки, в возрасте до 60 лет, верующая, без вредных привычек, жел-но с проживанием, требуется женщине-инвалиду, время работы включается в стаж. Оплата по договоренности. Территориально - ул. Попова (Центральный р-н). Тел. 8-900-472-89-60

ОБРАЗОВАНИЕ

ПРОФЕССИОНАЛЬНОЕ ОБУЧЕНИЕ

● **НАБОР** на обучение на должность охранника 6-го разряда проводит охранная организация. По окончании обучения обязательна работа в организации. Зарплата от 25000 руб., полный соцпакет. Тел.: 8-905-164-87-08, 53-30-18

РЕПЕТИТОРСТВО

РЕПЕТИТОРСТВО по русскому языку предлагает доктор филологических наук. Подготовка к ЕГЭ, ОГЭ для школьников. Тел.: 8-980-631-27-90, 8-930-174-59-14

НЕДВИЖИМОСТЬ

КВАРТИРЫ В ТВЕРИ

КОМНАТЫ

Заволжский р-н (ост. «Пл. Мира», р-н шк. № 17). Комната 15 кв. м в 3-комнатной квартире, 3/3-эт. кирп. дома, ж/6 перекрытия, большие кухня, прихож., ванная, коридор, мебель, холод., телев., соседи семья, нов. крыша, ремонт в подъезде, отд. двор, стоянка - недорого. Тел. 8-952-063-43-23

Заволжский р-н, Перекопский пер., 4. Комната в 3-комнатной квартире, 4/4-эт. кирп. дома, 16,5 кв. м, окно ПВХ, ламинат, соседи не проживают - 860 тыс. руб., без торга. Комнату можно посмотреть на Авито. Тел. 8-901-119-25-58

Московский р-н, наб. р. Лазури, 22. Комната 18 кв. м в малосемейном общежитии, 3/5-эт. кирп. дома, теплая, без балкона, хорошие условия проживания, спокойн. соседи, места общ. пользования в хор. сост., чистая продажа. Возможен обмен. Тел. 8-980-630-58-17

Московский р-н, пр-т Победы, 41. Комнаты 18 и 4,5 кв. м в общежитии, 4/4-эт. дома, теплые, удобства на этаже, не треб. ремонта - по договор. Возм. обмен на жилье в Твери или близком пригороде с хор. транспортным сообщением. Рассм. все варианты. Тел.: 8-904-001-51-08, 8-952-089-11-87, Фаина

Пролетарский р-н, ул. Ржевская, 9. Комната в 3-комнатной малонаселенной квартире, 1/5-эт. пан. дома, 17 кв. м, все удобства, продает собственник - 780 тыс. руб. Тел. 8-962-248-36-25

Пролетарский р-н, ул. Ржевская, дом 9/2. Комната в семейном общежитии секц. типа, 2/5-эт. дома, пл. 17,6 кв. м, приватизирована, с мебелью, сделан ремонт, окно ПВХ, дверь железная, потолок натяжной, линолеум, есть хол. и гор. вода, домофон - 750 тыс. руб., торг. Продает собственник. Тел.: 8-919-067-19-45, 8-905-603-14-89

Центральный р-н, ул. Пушкинская, 1 (историч. центр). 1/3 доля в 3-х комнатах (14,6+18,9+22 кв. м) в 5-комнатной коммунальной квартире общей площадью 121,6 кв. м, места общ. польз-я - 33,6 кв. м, 4/4-эт. кирп. дома, кухня просторная, оборудована всем необходимым, в хор. сост. - 850 тыс. руб. Фактически в квартире прожив. 1 из собственников в комн. 18,9 кв. м. Тел. 8-960-700-07-08

ОДНОКОМНАТНЫЕ

Заволжский р-н, С.-Петербургское ш., 51 (ост. «7-я горбольница»). 1-комнатная квартира, 1/4-эт. кирп. дома, 30 кв. м, евроремонт, с мебелью, готова к проживанию, есть индивид. парков. место - 2 млн 750 тыс. руб. Возможен обмен. Агентам предусмотрено вознаграждение. Тел. 8-910-834-59-04

Заволжский р-н, ул. Фрунзе, 2. 1-комнатная квартира-студия, 2/17-эт. дома, новая, площ. 26 кв. м, косметический ремонт, тихое хорошее место, продает собственник - по договоренности. Тел. 8-901-119-76-84

Московский р-н, пос. Химинститута, 46. 1-комнатная малогабаритная квартира, 3/9-эт. дома, 23 кв. м, окна ПВХ, в хор. сост., остаются встроен. кухня и часть мебели - 1 млн 550 тыс. руб. Торг. Тел. 8-996-134-57-66

Центральный р-н, пр-т Чайковского, 31 (одна ост-ка от ж/д вокзала). 1-комнатная квартира, 2/5-эт. кирп. дома, 31,2/16,9/7,2 кв. м – 2 млн 500 тыс. руб. Тел. 8-904-009-35-70

ДВУХКОМНАТНЫЕ

00588

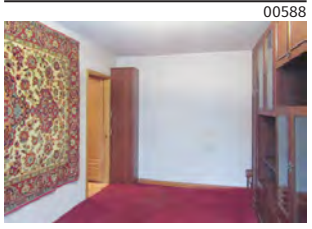

ЗАВОЛЖСКИЙ р-н, пер. Никитина, 7. 2-комнатная квартира, 5/5-эт. дома, 43,9 кв. м, комнаты изолированные 17,2+10,4 кв. м, окна ПВХ, лоджия застеклена, кондиционер, в кухне встроенная мебель. Цена 4100000 руб. Возможен торг. Тел. 8-952-092-49-20

Московский р-н, пос. Химинститута. 2-комнатная квартира, неугловая, 2/5-эт. дома, площадь 44 кв. м, требуется ремонт - по договор. Тел. 8-904-002-80-97

Московский р-н, ул. Орджоникидзе, 1. 2-комнатная квартира, 2/2-эт. дома, 52/20,1+10,2/7 кв. м, комнаты изолир., балкон из спальни, сигнализация, телефон, сделан кап. ремонт кровли, подъезд чистый, ухоженный, соседи доброжел., документы готовы - 3 млн 050 тыс. руб. Тел. 8-903-809-99-60

Центральный р-н, ул. Новоторжская, 19. 2-комнатная квартира, брежневка, 4/5-эт. кирп. дома, 48,3/16,5+14/6 кв. м, комнаты изолиров., с/у разд. - 4 млн руб. Тел. 8-915-715-38-58

ТРЕХКОМНАТНЫЕ

Заволжский р-н, ул. Веселова, 25. 3-комнатная квартира, 8/9-эт. дома, 71,9 кв. м, больш. кухня, 2 лоджии во двор и на улицу, комнаты изолированные, с/у раздельный, косм. ремонт, рядом д/с и школы, остановки. Тел. 8-910-646-58-67, 8-910-841-87-03

Московский р-н, Октябрьский пр-т, д. 59. 3-комнатная квартира, 2/9-эт. дома, лифт, пл. 66,6 кв. м, 2 балкона, все комнаты изолиров., кладовка с полками, с/у раздельный, встроенные шкафы в прихожей - 5 млн 100 тыс. руб. Тел.: 8-910-539-70-57, 8-910-930-79-22

Московский р-н, ул. Московская, 10. 3-комнатная квартира улучш. план., 8/10-эт. дома, 65,8 кв. м, кухня 8 кв. м, 2 лоджии, лоджия из кухни застеклена, просторная прихожая - 4 млн. 400 тыс. руб. Прошу риелторов не обращаться. Тел. 8-903-630-25-07

Московский р-н, ул. Орджоникидзе, 54/37. 3-комнатная квартира, 3/5-эт. дома, хрущевка, общ. пл. 58 кв. м, комнаты изолир., кухня 6 кв. м - по договор. Возм. обмен на две 1-комнатные квартиры. Рассм. все варианты. Тел.: 8-904-001-51-08, 8-952-089-11-87, Фаина

ЧЕТЫРЕХКОМНАТНЫЕ

Московский р-н, пос. Химинститута, д. 40. 4-комнатная квартира, 2/5-эт. пан. дома, 61 кв. м, кухня 5,9 кв. м, балкон, окна ПВХ, с/у совмещ. - 3 млн 950 тыс. руб. Тел. 8-910-930-29-36

КВАРТИРЫ ВНЕ ТВЕРИ

Вышневолоцкий р-н, пос. Терелесовский (10 км от В.Волочка). 2-комнатная квартира, 1/2-эт. кирп. дома, 41,5 кв. м, новая сантехника, окна ПВХ, метал. дверь, автоб. и ж/д сообщ., вся инфраструктура. Тел. 8-900-115-73-05

Калининский р-н, Бурашевское с/п, пос. Березино, ул. Центральная, 2. 1-комнатная квартира, 32,8 кв. м, кухня 8 кв. м, 1/2-эт. кирп. дома, с/у совмещен, газ. котел, с мебелью, сделан капремонт, есть участок и гараж. Тел. 8-915-729-02-89

Калининский р-н, дер. Квакшино. 1-комнатная квартира с косметич. ремонтом, 5/5-эт. пан. дома, 27,9/12,8/6,8 кв. м, балкон, неугловая, стеклопакеты, рядом детсад, школа, магазины, лес, транспорт ходит круглый год - 1 млн 200 тыс. руб. Продажа без посредников.Тел. 8-910-843-64-82

Калининский р-н, пгт Новая Орша, ул. Калинина. 1-комнатная квартира со всеми удобствами, 2/2-эт. кирп. дома, пл. 31/17/5 кв. м, с/у совмещ., без посредников - 650 тыс. руб. Тел. 8-920-689-89-33

Калининский р-н, пос. Орша. 1-комнатная квартира, 1/2-эт. кирп. дома, 38,3/19/9 кв. м, застекл. лоджия 6 кв. м, с/у раздельн., вся инфраструктура, хор. автобусное сообщ. (20 автобусов) - по договор. Тел. 8-920-161-71-05

Калининский р-н, пос. Эммаус (р-н школы-интерната). Комната 12 кв. м в 6-комн. кв., 1/2-эт. кирп. дома, под окном участок 1 сот. для посадки овощей, разраб., подвал для хранен., рядом р.Волга, лес, маршрут. такси № 106. Тел. 8-920-161-15-18

Калининский р-н, с.Кумордино. 1-комнатная квартира, 2/3-эт. пан. дома, 30 кв. м, все коммуник. - 150 тыс. руб. Тел. 8-952-069-64-27

Конаковский р-н, пос. Озерки. 1-комнатная квартира, 2/2-эт. кирп. дома, 29,1 кв. м, очень теплая, с/у совмещ., в комнате окно ПВХ, нов. железная крыша - 500 тыс. руб. Тел. 8-961-142-40-13

Крым, село Карьерное (до Евпатории 20 км, до Саки 16 км). 2-комнатная квартира, 5/5-эт. кирп. дома, 51,6/14+19/9,5 кв. м, лоджия 8 кв. м, с/у разд., индивид. отопл-е, счетчики, рядом школа, дет. сад, магазин, до озера 1 км, регулярное авт. сообщ. - по договор. Тел. 8-903-694-72-14

Лихославльский р-н, ст. Крючково. Комната 18,5 кв. м в бывшем общеж., 2/5-эт. дома - по договор. Тел. 8-910-832-22-71, 8-919-067-77-53

Москва г. (р-н ст. м «Преображенская площадь»). Комнату 14 кв. м в малонаселенной квартире, 3/5-эт. кирп. дома, продаю или меняю на жилье в Твери. Тел. 8-901-123-73-81

Москва г., ул. Бестужевых (м. «Отрадное»). Комната 17 кв. м (4/9 доли) в 3-комн. кв., 6/9-эт. пан. дома, метро в шаг. доступности, соседи не проживают - по договор. Возможен обмен на Тверь. Тел. 8-952-062-05-06

Москва г., ул. Проездная, 1. 1-комнатная квартира, 4/16-эт. монолит. дома 2018 г/постр., 25 кв. м, с отделкой, балкон, юг Москвы, ст. м.»Домодедово» - 6 млн 900 тыс. руб., торг. Тел. 8-952-093-69-26

Рамешки пос. 1-комнатная квартира, благоустр., 34 кв. м, 3/3-эт. дома, гор. и хол. вода, счетчики, можно с гаражом - по договорен. Тел. 8-910-936-67-23

Рамешковский р-н, пос. Рамешки, ул. Пионерская. 2-комнатная квартира, 2/2-эт. кирп. дома, 40 кв. м, неугловая, комн. изолир., индивид. газ. отопл., подвал, уч-к 2 сот., хозпостр., рядом детсад, школа, больница - по договор. Тел. 8-920-690-27-65

Ржев г. 1-комнатная квартира, 1/2-эт. дома, неугл., 30 кв. м, газ. отопл., душ. кабина, пост. прописка, недалеко река Волга и ж/д вокзал - по договор. Возм. мат. капитал и ипотека. Тел. 8-910-530-63-61

ПОКУПАЕМ, ПРОДАЕМ КВАРТИРЫ, ДОМА И ДРУГУЮ НЕДВИЖИМОСТЬ
НА САЙТЕ САНДА.РФ
НАШИ ЗВЕЗДНЫЕ ТЕЛЕФОНЫ
*0069 ОТДЕЛ ПРОДАЖ с мобильного бесплатно
*0169 ОТДЕЛ АРЕНДЫ с мобильного бесплатно
Пн–пт с 10.00 до 19.00, сб, вс - по договоренности.
8 (4822) 32-11-12, +7 (920) 691-04-30
25 лет
г. Тверь, ул. Трехсвятская, 31
САНДА ИП ФОМЧЕНКОВ А.Г.
0402596

ПРОДАЕТЕ ДОМ, ДАЧУ, УЧАСТОК?
ОБЪЯВЛЕНИЕ С ФОТО
4 публикации – 300 руб.
Адрес: ул. Новоторжская, 31 (2-й этаж),
понедельник - пятница, с 9 до 18 ч., кроме выходных
Тел. 788-798 E-mail: selezneva-umpro@yandex.ru
00000
КАЛИНИНСКИЙ Р-Н, дер. Савино (12 км от Твери). Дом новый из шлифованного бревна площадь 184 кв. м. Участок 12 соток. Чистая продажа. Тел. 0-00-000-00-00
0804501

Рига г., ул. Мелдру (Латвия). 3-комнатная квартира, 1/5-эт. пан. дома, литовский проект, пл. 61,27 кв. м, без ремонта, дверь метал. - по договор. Тел. 8-920-188-10-48

Селижарово пос. 1-комнатная квартира, 32,7 кв. м, 5/5-эт. дома, все удобства, в соснов. бору - по договор. Тел. 8-915-721-51-55

Старица г., ул. Вагжанова, 21. 1-комнатная квартира, 5/5-эт. дома, в хор. сост., пл. 29 кв. м, мебель, быт. техника, с/у совмещ., балкон застеклен, 350 м до Волги - по договор. Тел. 8-915-733-57-82

Старицкий р-н, с.Емельяново (50 км от Твери). 4-комнатная квартира в 2 ур., 74,4 кв. м, все удобства, комнаты изолир., 2 с/у, окна ПВХ, новые двери, отд. вход, участок, сарай, все в хор. сост., в собств. более 5 лет, в селе детсад, школа, магазины, церковь, больница - 1 млн 300 тыс. руб. Тел.: 8-901-117-84-79, 8-900-017-17-61

Торжок г., ул. Бакунина, 8 (центр города). 1-комнатная квартира, 1/2-эт. кирп. дома, 31,8 кв. м, благоустр., пластик. окна, метал. дверь - по договор. Тел. 8-919-068-74-91

КВАРТИРЫ. ОБМЕН

3-комнатную квартиру на ул. Орджоникидзе, 54/37, 3/5-эт. дома, хрущевка, общ. пл. 58 кв. м, комнаты изолир., кухня 6 кв. м, меняю на две 1-комнатные квартиры или продам. Рассм. все варианты. Тел.: 8-904-001-51-08, 8-952-089-11-87, Фаина

Заволжский р-н (ост. «Пл. Мира»). Комнату 15 кв. м в 3-комнатной квартире, 3/3-эт. кирп. дома, ж/6 перекрытия, большая кухня и прихожая, меняю на комнату в 2-комнатной квартире в Центральном р-не или ближнем Заволжье, можно с доплатой. Тел. 8-952-063-43-23

Кашин на город в Тверской или Ярославской обл. Дом дер. с пристройкой из бруса в Кашине, 60 кв. м, участок 8 сот., сад (яблони, сливы, малина, вишня и др.), колодец для полива, асф. подъезд, рядом р.Кашинка, в городе есть санаторий, меняю на квартиру в Тверской или Ярославской обл., можно с подселением. Тел. 8-910-530-26-90

Конаковский р-н, дер. Заполок (ст. Редкино) на Тверь. Часть дома, пл. 48 кв. м, 2 комн., кухня, коридор, веранда, печн. отопл., уч-к 25 сот., баня, скважина, сарай, туалет, есть место для 2 а/м, обменяю на комнату в Твери. Тел. 8-952-093-29-46

Москва на Тверь. 1-комнатную квартиру на ул. Проездной, дом 1, 4/16-эт. монолит. дома 2018 г/постр., 25 кв. м, балкон, с отделкой, юг Москвы, ст. м. «Домодедово», меняю на квартиру или дом с 2010 г/постр. или продаю за 6 млн 900 тыс. руб., торг. Тел. 8-952-093-69-26

Московский р-н, пр-т Победы, 41. Комнаты 18 и 4,5 кв. м в общежитии, 4/4-эт. дома, теплые, удобства на этаже, не треб. ремонта, меняю на жилье в Твери или близком пригороде с хор. транспортным сообщением или продам. Рассм. все варианты. Тел.: 8-904-001-51-08, 8-952-089-11-87, Фаина

Нелидово на Тверь. 2-комнатную квартиру, 4/5-эт. дома, 45 кв. м, со всеми удоб., комн. изолир., с/у разд., лоджия 8 кв. м, меняю на 1-комнатную квартиру. Тел. 8-905-604-28-89

Пролетарский р-н, ул. 8 Марта, 7. Дом под снос, 3 хозяина, уч-к 1,3 сот. обменяю на жилье в Твери (студию или 1-комн. кв-ру). Рассм. все варианты. Тел. 8-930-152-94-97

Ригу на Тверь или Подмосковье. 3-комнатную квартиру в г. Рига (Латвия), ул. Мелдру, 1/5-эт. пан. дома, литовский проект, пл. 61,27 кв. м, без ремонта, дверь метал. меняю на квартиру в Твери или Подмосковье. Рассм. все варианты. Тел. 8-920-188-10-48

Селижаровский р-н. Два дома брев., жил. пл. по 40 кв. м, 2 уч-ка по 15 сот., рядом лес, река, меняю на благоустроенную квартиру или внедорожник или продам. Тел. 8-915-723-42-49

Тверь на Тверь (1-комнатную на 2-комнатную квартиру). Московский р-н, ул. Можайского, 70. 1-комнатную квартиру со всеми удобствами, 2/10-эт. пан. дома, неугловая, 35,5/19,5/8 кв. м, лоджия застеклена, окна ПВХ, меняю с доплатой на аналогичную 2-комнатную квартиру на 2 или 3 этаже. Тел. 8-904-352-08-26

Тверь на Тверь (2 комнаты на 1-комн. квартиру). Комнату 18 кв. м на наб. р. Лазури, 22, в малосем. общеж-и, 3/5-эт. кирп. дома, теплая, без балкона, хор. усл-я прож-я, спокойн. соседи, места общ. польз-я в хор. сост. и комнату 18 кв. м на ул. Лукина, 3 (р-н пл. Терешковой) в малосем. общеж-и, 4/5-эт. кирп. дома, все удобства, лоджия, интернет, вода в комнате, метал. дверь, окно ПВХ, спокойн. соседи, места общ. польз-я в хор. сост., меняю на 1-комн. квартиру в Твери. Тел. 8-980-630-58-17

Тверь на Тверь или Калининский р-н. Московский р-н, пр-т Победы, д. 43, корп. 2 (р-н пл. Терешковой). 1-комнатную квартиру, 8/9-эт. кирп. дома, 34 кв. м, перепланировка узакон., 2 изолир. комнаты, кафель, окна и балкон ПВХ, меняю на жилье большей площади в Твери или Калининском р-не с моей доплатой. Тел. 8-901-123-73-81

КВАРТИРЫ. СПРОС

1-2-комнатную квартиру в Калининском, Старицком или Торжокском р-не куплю. Тел. 8-903-809-06-80

1-2-комнатную квартиру в любом р-не Твери куплю. Тел. 8-909-268-30-40

1-2-комнатную квартиру в Пролетарском или Московском р-не куплю. Тел. 8-906-652-45-45

1-2-комнатную квартиру в Твери или пригороде куплю. Тел. 8-904-014-33-62

1-2-комнатную квартиру в Твери куплю. Рассм. все варианты. Тел. 8-906-651-44-56

1-2-комнатную квартиру в Твери куплю. Рассмотрю все варианты (в т.ч. покупку зем. участка с домом). Тел. 8-910-648-13-50

1-2-комнатную квартиру в Твери куплю. Рассмотрю все варианты. Тел. 8-910-833-94-71

1-2-комнатную квартиру в Твери куплю. Тел. 8-910-538-92-40

1-2-комнатную квартиру в Центральном или бл. Московском р-не, в любом сост., можно требующую ремонта, куплю до 2 млн руб. Тел. 8-903-033-07-77

1-2-комнатную квартиру в Центральном р-не куплю. Тел. 8-920-171-86-31

1-комнатную квартиру в любом районе куплю. Тел. 8-904-027-26-11

1-комнатную квартиру в любом районе Твери куплю. Тел. 8-930-151-56-39

1-комнатную квартиру от 30 кв. м в доме от 3 эт., кроме отдален. р-нов города, в любом сост., с ремонтом или без, куплю до 1,5 млн руб. Рассм. все варианты. Тел. 8-920-187-60-32

2-3-комнатную квартиру в Твери (р-он от Соминки до Санкт-Петербургской заставы) куплю по ипотеке до 3 млн 600 тыс. руб. Рассм. любые варианты. Тел. 8-920-155-06-02

2-3-комнатную квартиру в Центральном или Пролетарском р-не Твери куплю. Тел. 8-967-995-40-39

2-комнатную квартиру куплю. Без посредников. Тел. 8-952-090-00-99

3-4-комнатную квартиру в Твери куплю. Тел. 8-904-019-46-02

3-4-комнатную квартиру куплю. Тел. 8-904-351-47-15

3-комнатную квартиру или комнату куплю. Тел. 8-904-020-19-23

3-комнатную квартиру куплю без посредников. Тел. 8-904-029-01-77

● **ДОЛЮ** в квартире куплю. Рассмотрю все варианты, в том числе сложные. Тел.: 8-920-163-00-00, 8-919-063-63-63

Квартиру в любом состоянии, можно без ремонта, или комнату в квартире на ул. А. Дементьева, 39 или 45 куплю на материнский капитал без доплаты. Без посредников. Рассмотрю все вар-ты. Тел. 8-952-063-30-17

Комнату в 2-3-комнатной квартире в Твери куплю за наличный расчет. Рассм. все районы. Тел. 8-915-709-43-09

ПОНЕДЕЛЬНИК, 26 ДЕКАБРЯ

ПЕРВЫЙ

05.00 Доброе утро 12+
09.00, 12.00, 15.00, 03.00 Новости
09.20 АнтиФейк 16+
09.55 Жить здорово! 16+
10.45, 12.15, 15.15, 16.50, 18.20, 23.45, 03.05 Информационный канал 16+
16.00 Мужское / Женское 16+
18.00 Вечерние Новости
19.50 Пусть говорят 16+
21.00 Время
21.45 Т/с «Казанова в России» 16+
22.45 Большая игра 16+

РОССИЯ 1

05.00, 09.30 Утро России 12+
09.00, 14.30, 21.05 Местное время. Вести-Кострома
09.55 О самом главном 12+
11.00, 14.00, 16.00, 20.00 Вести
11.30, 17.30 60 минут 12+
14.55 Кто против? 12+
16.30 Малахов 16+
21.20 Т/с «Дама с собачкой» 12+
23.15 Вечер с Владимиром Соловьёвым 12+
02.00 Х/ф «Частный детектив Татьяна Иванова. Дорогая моя служанка» 12+
03.50 Т/с «Личное дело» 12+

МАТЧ-ТВ

06.00 Профессиональный бокс. Айк Шахназарян против Исмаила Галиатано. Трансляция из Москвы 16+
07.00, 10.00, 12.55, 14.20, 15.50, 22.30 Новости
07.05, 21.45, 00.25 Все на Матч! 12+
10.05, 13.00, 00.05 Специальный репортаж 12+
10.25, 01.05 Бокс. Bare Knuckle FC. Майк Вертрила против Луиса Пауло Терра. Трансляция из Таиланда 16+
11.30 Есть тема! 12+
13.20 География спорта. Вершина Теи 12+
13.50, 04.35 Футбол на все времена 12+
14.25 Спортивный дайджест 0+
15.55, 05.05 Громко 12+
16.55 Хоккей. Фонбет Чемпионат КХЛ. «Металлург» (Магнитогорск)-»Трактор» (Челябинск). Прямая трансляция
19.15 Хоккей. Фонбет Чемпионат КХЛ. ЦСКА-»Динамо» (Москва). Прямая трансляция
22.35 Бильярд. «BetBoom Лига Чемпионов». Прямая трансляция из Москвы
02.10 Новости 0+
02.15 Д/ф «Конор Макгрегор. Печально известный» 16+
04.05 Матч! Парад 16+

РОССИЯ К

06.30, 07.00, 07.30, 10.00, 15.00, 19.30, 23.30 Новости культуры 16+
06.35 Пешком... 16+
07.05 Невский ковчег. Теория невозможного 16+
07.35, 02.30 Д/ф «Запечатленное время. Волшебное пламя» 16+
08.00 Голливуд Страны Советов. «Звезда Любови Орловой» 16+
08.20 Х/ф «Волга-Волга» 0+
10.15 Наблюдатель 16+
11.10, 23.50 ХХ Век. «Концерт в честь артиста. Юбилейный вечер Аркадия Райкина» 16+
12.35, 01.10 Х/ф «Люди и манекены» 0+
13.55 Цвет времени 16+
14.05, 16.25, 20.05 Линия жизни 16+
15.05 Новости. Подробно. Арт 16+
15.20 Агора. Ток-шоу с Михаилом Швыдким 16+
17.20 2022 г. Юбилейный концерт к 90-летию Родиона Щедрина 16+
18.45 Д/ф «Девчата». Фигуры может и нет, а характер-налицо!» 16+
19.45 Главная роль 16+
21.00 Д/ф «По следам сирийских мудрецов. 3D-археология» 16+
21.40 Х/ф «Первая студия» 16+

НТВ

04.55 Т/с «Улицы разбитых фонарей» 16+
06.30 Утро. Самое лучшее 16+
08.00, 10.00, 13.00, 16.00, 19.00, 23.45 Сегодня
08.25, 10.35 Т/с «Лесник» 16+
13.25 Чрезвычайное происшествие 16+
14.00 Место встречи 16+
16.45 За гранью 16+
17.50 ДНК 16+
20.00 Т/с «Агентство «Справедливость» 16+
22.00, 00.05 Т/с «Пёс» 16+
02.20 Т/с «Ярость» 16+

ТНТ

07.00, 08.00, 06.40 Однажды в России. Спецдайджест 16+
09.00, 09.30, 10.00, 10.30, 11.00, 11.30, 12.00, 12.30, 13.00, 13.30, 14.00, 14.30 Т/с «Отпуск» 16+
15.00, 15.30, 16.00, 16.30, 17.00, 17.30, 18.00, 18.30, 19.00, 19.30, 20.00, 20.30 Т/с «Жуки» 16+
21.00 Т/с «Пьяная фирма» 16+
22.05, 22.35 ХБ 16+
23.00 Влюбись, если сможешь 16+
00.30 Такое кино! 16+
01.05, 01.55, 02.45 Импровизация 16+
03.30, 04.20 Comedy Баттл 16+
05.05, 05.55 Открытый микрофон 16+

РЕН-ТВ

05.00, 18.00, 02.45 Самые шокирующие гипотезы 16+
07.00 С бодрым утром! 16+
08.30, 12.30, 16.30, 19.30, 23.00 Новости 16+
09.00 Военная тайна 16+
11.00 Как устроен мир 16+
12.00, 16.00, 19.00 112 16+
13.00 Загадки человечества 16+
14.00 Невероятно интересные истории 16+
15.00 Засекреченные списки 16+
17.00, 03.30 Тайны Чапман 16+
20.00 Х/ф «Охотник на монстров» 16+
22.00 Водить по-русски 16+
23.25 Документальный спецпроект 16+
00.30 Х/ф «Человек-паук: Возвращение домой» 16+

СТС

06.00 Ералаш 0+
07.20 М/с «Драконы и всадники Олуха» 6+
08.40 М/с «Детектив Финник» 6+
09.00, 09.30 ПроСТО кухня 12+
10.00 Уральские пельмени. Смехbook 16+
10.30 Х/ф «Стой! А то мама будет стрелять» 16+
12.15 Х/ф «Моя ужасная няня» 0+
14.10 Х/ф «Моя ужасная няня-2» 0+
16.20 Х/ф «Лысый нянька. Спецзадание» 0+
18.20 М/ф «Тайная жизнь домашних животных-2» 6+
20.00 Х/ф «Ёлки» 12+
21.50 Х/ф «Ёлки-2» 12+
23.55 Кино в деталях 18+
00.55, 02.40 Маска. Танцы 16+
04.10 6 кадров 16+

ТВЦ

06.00 Настроение 12+
08.05 Х/ф «Плохая дочь» 12+
10.00 Д/ф «Станислав Говорухин. Он много знал о любви» 12+
10.55 Городское собрание 12+
11.30, 14.30, 17.50, 22.00 События
11.50 Х/ф «Детектив на миллион. Оборотень» 12+
13.40 Мой герой 12+
14.50 Город новостей 16+
15.00 Т/с «Женская логика» 12+
17.00, 02.20 Д/ф «Звёзды против хирургов» 16+
18.10 Х/ф «Жена Робинзона» 12+
20.10 Х/ф «Девушка с косой» 16+
22.35 Специальный репортаж 16+
23.00 Знак качества 16+
23.55 Х/ф «На Дерибасовской хорошая погода, или На Брайтон-Бич опять идут дожди» 16+
01.25 Петровка, 38 16+
01.40 Д/ф «Наталья Крачковская. И меня вылечат!» 16+
03.00, 03.40 Документальный фильм 12+
04.20 Развлекательная программа 12+

ВТОРНИК, 27 ДЕКАБРЯ

ПЕРВЫЙ

05.00 Доброе утро 12+
09.00, 12.00, 15.00, 03.00 Новости
09.20 АнтиФейк 16+
09.55 Жить здорово! 16+
10.45, 12.15, 15.15, 16.50, 18.20, 23.45, 03.05 Информационный канал 16+
16.00 Мужское / Женское 16+
18.00 Вечерние Новости
19.50 Пусть говорят 16+
21.00 Время
21.45 Т/с «Казанова в России» 16+
22.45 Большая игра 16+

РОССИЯ 1

05.00, 09.30 Утро России 12+
09.00, 14.30, 21.05 Местное время. Вести-Кострома
09.55 О самом главном 12+
11.00, 14.00, 16.00, 20.00 Вести
11.30, 17.30 60 минут 12+
14.55 Кто против? 12+
16.30 Малахов 16+
21.20 Т/с «Дама с собачкой» 12+
23.15 Вечер с Владимиром Соловьёвым 12+
02.00 Х/ф «Частный детектив Татьяна Иванова. Дольче вита по-русски» 12+
03.50 Т/с «Личное дело» 12+

МАТЧ-ТВ

06.00 Есть тема! 16+
07.00, 10.00, 12.55, 14.20, 22.30 Новости
07.05, 16.45, 21.45, 00.25 Все на Матч! 12+
10.05, 13.00, 00.05 Специальный репортаж 12+
10.25, 01.05 Профессиональный бокс. Алексей Папин против Дамира Белжо. Трансляция из Москвы 16+
11.30 Есть тема! 12+
13.20 Ты в бане! 12+
13.50, 04.35 Футбол на все времена 12+
14.25 Хоккей. OLIMPBET Чемпионат МХЛ. «Сибирские Снайперы» (Новосибирская область)-»Кузнецкие Медведи» (Новокузнецк). Прямая трансляция
18.40 Д/ф «Мэнни» 16+
20.30 Смешанные единоборства. UFC. Чарльз Оливейра против Ислама Махачева. Трансляция из ОАЭ 16+
22.35 Бильярд. «BetBoom Лига Чемпионов». Прямая трансляция из Москвы
02.10 Новости 0+
02.15 Волейбол. Чемпионат России. Pari Суперлига. Мужчины. «Факел» (Новый Уренгой)-»Динамо-ЛО» (Ленинградская область) 0+
04.05 Что по спорту? Кемерово 12+
05.05 Д/ф «Анатолий Тарасов. Век хоккея» 12+

РОССИЯ К

06.30, 07.00, 10.00, 15.00, 19.30, 23.30 Новости культуры 16+
06.35 Пешком... 16+
07.05 Невский ковчег. Теория невозможного 16+
07.30, 02.15 Д/ф «Запечатленное время. Бастион здоровья» 16+
07.55 Голливуд Страны Советов. «Звезда Марины Ладыниной» 16+
08.10 Х/ф «Кубанские казаки» 0+
10.15 Наблюдатель 16+
11.10, 23.50 ХХ Век. «Золотой шлягер. Песни прошлых лет» 16+
12.25 Цвет времени 16+
12.40, 00.55 Х/ф «Люди и манекены» 0+
14.05, 16.00, 20.05 Линия жизни 16+
15.05 Новости. Подробно. Книги 16+
15.20 Д/ф «Весёлый жанр невесёлого времени» 16+
17.00 Д/ф «Рассекреченная история. Отдых под надзором» 16+
17.30 2022 г. Вручение Премии имени Дмитрия Шостаковича 16+
18.15 Д/ф «Испания. Тортоса» 16+
18.45 Д/ф «Зигзаг удачи». Я, можно сказать, её люблю» 16+
19.45 Главная роль 16+
21.00 Д/ф «По следам сирийских мудрецов. Святой Георгий. От Москвы до Изры» 16+
21.40 Х/ф «Первая студия» 16+
02.40 Д/ф «Первые в мире. Петля Петра Нестерова» 16+

НТВ

04.55 Т/с «Улицы разбитых фонарей» 16+
06.30 Утро. Самое лучшее 16+
08.00, 10.00, 13.00, 16.00, 19.00, 23.45 Сегодня
08.25, 10.35 Т/с «Лесник» 16+
13.25 Чрезвычайное происшествие 16+
14.00 Место встречи 16+
16.45 За гранью 16+
17.50 ДНК 16+
20.00 Т/с «Агентство «Справедливость» 16+
22.00, 00.05 Т/с «Пёс» 16+
02.25 Т/с «Ярость» 16+

ТНТ

07.00, 08.00, 06.15, 06.40 Однажды в России. Спецдайджест 16+
08.30 Модные игры 16+
09.00, 09.30, 10.00, 10.30, 11.00, 11.30, 12.00, 12.30, 13.00, 13.30, 14.00, 14.30 Т/с «Отпуск» 16+
15.00, 15.30, 16.00, 16.30, 17.00, 17.30, 18.00, 18.30, 19.00, 19.30, 20.00, 20.30 Т/с «Жуки» 16+
21.00 Т/с «Пьяная фирма» 16+
22.00, 22.30 ХБ 16+
23.00 Влюбись, если сможешь 16+
00.30, 01.30, 02.20 Импровизация 16+
03.05, 03.50 Comedy Баттл 16+
04.40, 05.25 Открытый микрофон 16+

РЕН-ТВ

05.00, 17.00, 03.25 Тайны Чапман 16+
06.00, 18.00, 02.35 Самые шокирующие гипотезы 16+
07.00 С бодрым утром! 16+
08.30, 12.30, 16.30, 19.30, 23.00 Новости 16+
09.00 Военная тайна 16+
10.00 Совбез 16+
11.00 Как устроен мир 16+
12.00, 16.00, 19.00 112 16+
13.00 Загадки человечества 16+
14.00 Невероятно интересные истории 16+
15.00 Засекреченные списки 16+
20.00 Х/ф «Все деньги мира» 16+
22.35 Водить по-русски 16+
23.30 Знаете ли вы, что? 16+
00.30 Х/ф «Человек-паук: Вдали от дома» 16+

СТС

06.00 Ералаш 0+
07.20 М/с «Драконы и всадники Олуха» 6+
08.40 М/с «Детектив Финник» 6+
09.00, 09.30 ПроСТО кухня 12+
10.00 Маска. Танцы 16+
12.05 Уральские пельмени. Смехbook 16+
13.00 М/ф «Снежная королева» 6+
14.35 М/ф «Снежная королева-2. Перезаморозка» 6+
16.00 Х/ф «Ёлки» 12+
17.55 Х/ф «Ёлки-2» 12+
20.00 Х/ф «Ёлки-3» 12+
22.00 Х/ф «Ёлки лохматые» 12+
23.45 Х/ф «Звёздная пыль» 16+
02.10 6 кадров 16+

ТВЦ

06.00 Настроение 12+
08.05 Х/ф «Плохая дочь» 12+
10.00 Д/с «Большое кино» 12+
10.35 Д/ф «Аристарх Ливанов. Счастье любит тишину» 12+
11.30, 14.30, 17.50, 22.00 События
11.50 Х/ф «Детектив на миллион. Оборотень» 12+
13.40 Мой герой 12+
14.45 Город новостей 16+
15.00 Т/с «Женская логика-2» 12+
17.00, 02.30 Д/ф «Цена измены» 16+
18.10 Х/ф «Двенадцать чудес» 12+
20.05 Х/ф «Суженый-ряженый» 16+
22.35 10 самых... 16+
23.05 Хроники московского быта 16+
23.55 Х/ф «Укротительница тигров» 0+
01.30 Петровка, 38 16+
01.45 Хроники московского быта 12+
03.10, 03.50 Документальный фильм 12+
04.30 Развлекательная программа 12+

СРЕДА, 28 ДЕКАБРЯ

ПЕРВЫЙ

05.00 Доброе утро 12+
09.00, 12.00, 15.00, 03.00 Новости
09.20 АнтиФейк 16+
09.55 Жить здорово! 16+
10.45, 12.15, 15.15, 16.50, 18.20, 23.45, 03.05 Информационный канал 16+
16.00 Мужское / Женское 16+
18.00 Вечерние Новости
21.00 Время
21.45 Т/с «Казанова в России» 16+
22.45 Большая игра 16+

РОССИЯ 1

05.00, 09.30 Утро России 12+
09.00, 14.30, 21.05 Местное время. Вести-Кострома
09.55 О самом главном 12+
11.00, 14.00, 16.00, 20.00 Вести
11.30, 17.30 60 минут 12+
14.55 Кто против? 12+
16.30 Малахов 16+
21.20 Т/с «Дама с собачкой» 12+
23.15 Вечер с Владимиром Соловьёвым 12+
02.00 Х/ф «Частный детектив Татьяна Иванова. Бес в ребро» 12+
03.50 Т/с «Личное дело» 12+

МАТЧ-ТВ

06.00 Есть тема! 16+
07.00, 10.00, 12.55, 14.20, 16.20, 22.30 Новости
07.05, 14.25, 18.45, 21.45, 00.25 Все на Матч! 12+
10.05, 13.00, 00.05 Специальный репортаж 12+
10.25, 01.05 Бокс. Bare Knuckle FC. Луис Паломино против Тома Шоаффа. Трансляция из США 16+
11.30 Есть тема! 12+
13.20 Вид сверху 12+
13.50, 04.35 Футбол на все времена 12+
16.25 Хоккей. Фонбет Чемпионат КХЛ. «Авангард» (Омск)-»Автомобилист» (Екатеринбург). Прямая трансляция
19.00 Хоккей. Фонбет Чемпионат КХЛ. ЦСКА-СКА (Санкт-Петербург). Прямая трансляция
22.35 Бильярд. «BetBoom Лига Чемпионов». Прямая трансляция из Москвы
02.10 Новости 0+
02.15 Волейбол. Чемпионат России. Pari Суперлига. Женщины. «Динамо» (Краснодар)-»Протон» (Саратов) 0+
04.05 Ты в бане! 12+
05.05 Д/ф «Конёк Чайковской» 6+

РОССИЯ К

06.30, 07.00, 07.30, 10.00, 15.00, 19.30, 23.30 Новости культуры 16+
06.35 Пешком... 16+
07.05 Невский ковчег. Теория невозможного 16+
07.35, 02.10 Д/ф «Запечатленное время. Главный магазин страны» 16+
08.05 Голливуд Страны Советов. «Звезда Веры Марецкой» 16+
08.20 Х/ф «Сельская учительница» 0+
10.15 Наблюдатель 16+
11.10, 23.50 ХХ Век. «КиноПанорама. Нам 30 лет» 16+
12.25 Дороги старых мастеров 16+
12.40, 01.05 Х/ф «Люди и манекены» 0+
13.50, 20.05 Линия жизни 16+
15.05 Новости. Подробно. Кино 16+
15.20 Д/ф «Весёлый жанр невесёлого времени» 16+
16.00 Народные артисты СССР. Алиса Фрейндлих. Документальный фильм 16+
16.45 Д/ф «Рассекреченная история. За кулисами Олимпиады-80» 16+
17.15 2022 г. В честь 95-летия Юрия Григоровича. XIV Международный конкурс артистов балета. Гала-концерт лауреатов 16+
18.45 Д/ф «Снежная королева». Оживи, милый!» 16+
19.45 Главная роль 16+
21.00 Д/ф «По следам сирийских мудрецов. Маалюля. Тайна слов Христа» 16+
21.40 Х/ф «Этот мех норки» 16+
23.20 Цвет времени 16+
02.35 Д/ф «Первые в мире. Электрическая дуга Василия Петрова» 16+

НТВ

04.55 Т/с «Улицы разбитых фонарей» 16+
06.30 Утро. Самое лучшее 16+
08.00, 10.00, 13.00, 16.00, 19.00, 23.45 Сегодня
08.25, 10.35 Т/с «Лесник» 16+
13.25 Чрезвычайное происшествие 16+
14.00 Место встречи 16+
16.45 За гранью 16+
17.50 ДНК 16+
20.00 Т/с «Агентство «Справедливость» 16+
22.00, 00.05 Т/с «Пёс» 16+
02.15 Квартирный вопрос 0+
03.10 Т/с «Ярость» 16+

ТНТ

07.00, 08.00, 06.30 Однажды в России. Спецдайджест 16+
09.00, 09.30, 10.00, 10.30, 11.00, 11.30, 12.00, 12.30, 13.00, 13.30, 14.00, 14.30 Т/с «Отпуск» 16+
15.00, 15.30, 16.00, 16.30, 17.00, 17.30, 18.00, 18.30, 19.00, 19.30, 20.00, 20.30 Т/с «Жуки» 16+
21.00 Т/с «Пьяная фирма» 16+
22.10, 22.40 ХБ 16+
23.10 Влюбись, если сможешь 16+
00.40, 01.40, 02.30 Импровизация 16+
03.20, 04.05 Comedy Баттл 16+
04.50, 05.40 Открытый микрофон 16+

РЕН-ТВ

05.00, 17.00, 03.35 Тайны Чапман 16+
06.00, 18.00, 02.45 Самые шокирующие гипотезы 16+
07.00 С бодрым утром! 16+
08.30, 12.30, 16.30, 19.30, 23.00 Новости 16+
09.00, 15.00 Засекреченные списки 16+
11.00 Как устроен мир 16+
12.00, 16.00, 19.00 112 16+
13.00, 23.30 Загадки человечества 16+
14.00 Невероятно интересные истории 16+
20.00 Х/ф «Убийство в Восточном экспрессе» 16+
22.05 Смотреть всем! 16+
00.30 Х/ф «Стекло» 16+

СТС

06.00 Ералаш 0+
07.20 М/с «Драконы и всадники Олуха» 6+
08.40 М/с «Детектив Финник» 6+
09.00, 09.30 ПроСТО кухня 12+
10.00 Маска. Танцы 16+
12.15 Уральские пельмени. Смехbook 16+
12.40 М/ф «Тролли» 6+
14.25 М/ф «Тролли. Мировой тур» 6+
16.10 Х/ф «Ёлки лохматые» 12+
18.00 Х/ф «Ёлки-3» 12+
20.00 Х/ф «Ёлки-5» 12+
21.50 Х/ф «Ёлки 1914» 12+
00.00 Х/ф «Выкрутасы» 12+
02.00 6 кадров 16+

ТВЦ

06.00 Настроение 12+
08.10 Х/ф «Тень дракона» 12+
10.05 Тайна песни 12+
10.40 Д/ф «Сергей Шакуров. Плохой хороший человек» 12+
11.30, 14.30, 17.50, 22.00 События
11.50 Х/ф «Детектив на миллион. Расплата» 12+
13.40 Мой герой 12+
14.50 Город новостей 16+
15.00 Т/с «Женская логика-3» 12+
17.00, 01.45 Д/ф «Расписные звезды» 16+
18.10 Х/ф «Сестрички» 12+
20.10 Х/ф «Только ты» 16+
22.35 10 самых... 16+
23.05 Прощание 16+
23.55 Х/ф «Президент и его внучка» 6+
01.30 Петровка, 38 16+
02.25 Знак качества 16+
03.10, 03.50 Документальный фильм 12+
04.25 Развлекательная программа 12+

ЧЕТВЕРГ, 29

ПЕРВЫЙ

05.00 Доброе утро 12+
09.00, 12.00, 15.00, 03.00 Новости
09.20 АнтиФейк 16+
09.55 Жить здорово! 16+
10.45, 12.15, 15.15, 16.50, 18.20, 23.45, 03.05 Информационный канал 16+
16.00 Мужское / Женское 16+
18.00 Вечерние Новости
19.50 Пусть говорят 16+
21.00 Время
21.45 Т/с «Казанова в России» 16+
22.45 Большая игра 16+

РОССИЯ 1

05.00, 09.30 Утро России 12+
09.00, 14.30, 21.05 Местное время. Вести-Кострома
09.55 О самом главном 12+
11.00, 14.00, 16.00, 20.00 Вести
11.30, 17.30 60 минут 12+
14.55 Кто против? 12+
16.30 Малахов 16+
21.20 Т/с «Дама с собачкой» 12+
23.15 Вечер с Владимиром Соловьёвым 12+
02.00 Х/ф «Частный детектив Татьяна Иванова. Живём только раз» 12+
03.50 Т/с «Личное дело» 12+

МАТЧ-ТВ

06.00 Есть тема! 16+
07.00, 10.00, 12.55, 14.20, 14.50, 22.30 Новости
07.05, 14.25, 17.45, 20.20, 21.45, 00.25 Все на Матч! 12+
10.05, 13.00, 00.05 Специальный репортаж 12+
10.25, 01.05 Смешанные единоборства. One FC. Анатолий Малыхин против Ренье де Риддера. Трансляция из Филиппин 16+
11.30 Есть тема! 12+
13.20 Матч! Парад 0+
13.50, 04.35 Футбол на все времена 12+
14.55 Хоккей. OLIMPBET Чемпионат МХЛ. «Стальные Лисы» (Магнитогорск)-»Ирбис» (Казань). Прямая трансляция
17.15 География спорта. Вершина Теи 12+
18.25 Прыжки с трамплина. «Турне 4-х трамплинов». Прямая трансляция из Германии
20.40 Д/ф «Год российского спорта» 12+
22.35 Бильярд. «BetBoom Лига Чемпионов». Прямая трансляция из Москвы
02.10 Новости 0+
02.15 Волейбол. Чемпионат России. Pari Суперлига. Мужчины. «Зенит» (Санкт-Петербург)-»Газпром-Югра» (Сургут) 0+

РОССИЯ К

06.30, 07.00, 07.30, 10.00, 15.00, 19.30, 23.30 Новости культуры 16+
06.35 Пешком... 16+
07.05 Невский ковчег. Теория невозможного 16+
07.35, 02.10 Д/ф «Запечатленное время. Лед и золото» 16+
08.00, 18.35 Цвет времени 16+
08.10 Голливуд Страны Советов. «Звезда Валентины Серовой» 16+
08.25 Х/ф «Сердца четырех» 0+
10.15 Наблюдатель 16+
11.10 ХХ Век. «Бенефис Людмилы Гурченко» 16+
12.40, 00.50 Х/ф «Люди и манекены» 0+
14.05, 16.00, 20.05 Линия жизни 16+
15.05 Новости. Подробно. Театр 16+
15.20 Д/ф «Весёлый жанр невесёлого времени» 16+
17.00 Д/ф «Рассекреченная история. Автомобиль для народа» 16+
17.30 2022 г. 100-летие российского джаза. Игорь Бутман, Московский джазовый оркестр и участники проекта «Большой джаз» 16+

ДЕКАБРЯ

18.45 Д/ф «Морозко». Нет! Не прынцесса! Королевна» 16+
19.45 Главная роль 16+
21.00 Д/ф «По следам сирийских мудрецов. Босра. Чёрная жемчужина Востока» 16+
21.40 Х/ф «В его приятной компании» 16+
23.50 Д/ф «Москва» 16+

НТВ

05.00 Т/с «Улицы разбитых фонарей» 16+
06.30 Утро. Самое лучшее 16+
08.00, 10.00, 13.00, 16.00, 19.00, 23.45 Сегодня
08.25, 10.35 Т/с «Лесник» 16+
13.25 Чрезвычайное происшествие 16+
14.00 Место встречи 16+
16.45 За гранью 16+
17.50 ДНК 16+
20.00 Т/с «Агентство «Справедливость» 16+
22.00, 00.05 Т/с «Пёс» 16+

ТНТ

07.00, 08.00, 06.15 Однажды в России. Спецдайджест 16+
08.30 Перезагрузка 16+
09.00, 09.30, 10.00, 10.30, 11.00, 11.30, 12.00, 12.30, 13.00, 13.30, 14.00 Т/с «Отпуск» 16+
14.30, 15.00, 15.30, 15.55, 16.25, 16.55 Т/с «Жуки» 16+
17.25 Х/ф «Полицейский с Рублевки. Новогодний беспредел» 16+
19.15 Х/ф «Полицейский с Рублевки. Новогодний беспредел-2» 16+
21.00 Т/с «Пьяная фирма» 16+
22.00, 22.30 ХБ 16+
23.00 Влюбись, если сможешь 16+
00.30, 01.30, 02.20 Импровизация 16+

РЕН-ТВ

05.00, 17.00, 03.35 Тайны Чапман 16+
06.00, 18.00, 02.50 Самые шокирующие гипотезы 16+
07.00 С бодрым утром! 16+
08.30, 12.30, 16.30, 19.30, 23.00 Новости 16+
09.00 Засекреченные списки 16+
11.00 Как устроен мир 16+
12.00, 16.00, 19.00 112 16+
13.00, 23.30 Загадки человечества 16+
14.00 Невероятно интересные истории 16+
15.00 Неизвестная история 16+
20.00 Х/ф «Бесконечность» 16+
22.00 Смотреть всем! 16+
00.30 Х/ф «Мавританец» 18+

СТС

06.00 Ералаш 0+
07.20 М/с «Драконы и всадники Олуха» 6+
08.40 М/с «Детектив Финник» 6+
09.00, 09.30 ПроСТО кухня 12+
10.00 Маска. Танцы 16+
11.55 М/ф «Два хвоста» 6+
13.20 Х/ф «Ассасин. Битва миров» 16+
15.55 Х/ф «Ёлки 1914» 12+
18.10 Х/ф «Ёлки-5» 12+
20.00 Х/ф «Ёлки новые» 12+
21.45 Х/ф «Ёлки последние» 12+
23.45 Х/ф «Обратная связь» 16+

ТВЦ

06.00 Настроение 12+
08.10 Х/ф «Тень дракона» 12+
10.00 Д/с «Большое кино» 12+
10.40 Д/ф «Владимир Меньшов. Поздняя слава» 12+
11.30, 14.30, 17.50, 22.00 События
11.50 Х/ф «Детектив на миллион. Расплата» 12+
13.40 Мой герой 12+
14.50 Город новостей 16+
15.00 Т/с «Женская логика-4» 12+
17.00, 02.15 Д/ф «Звёзды-банкроты» 16+
18.10 Х/ф «Отдам котят в хорошие руки» 12+
20.05 Х/ф «Новогодний детектив» 12+
22.35 10 самых откровенных сцен в советском кино 16+

ПЯТНИЦА, 30 ДЕКАБРЯ

ПЕРВЫЙ

05.00 Доброе утро 12+
09.00, 12.00, 15.00 Новости
09.20 АнтиФейк 16+
09.55 «Жить здорово!» Новогодний выпуск 16+
10.45, 12.15, 15.15, 16.50 Информационный канал 16+
16.00 Мужское / Женское 16+
18.00 Вечерние Новости
18.40 Человек и закон 16+
19.45 «Поле чудес». Новогодний выпуск 16+
21.00 Время
21.45 «Голос. Дети». 10-й юбилейный сезон 0+
23.20 Х/ф «Джентльмены удачи» 12+
00.55 Ирония судьбы. «С любимыми не расставайтесь... « 12+
01.55 «Любовь и голуби». Рождение легенды 12+

РОССИЯ 1

05.00, 09.30 Утро России 12+
09.00, 21.15 Местное время. Вести-Кострома
09.55 О самом главном 12+
11.00, 16.00, 20.00 Вести
11.30 Х/ф «Красный проект» 12+
13.50, 16.30 Х/ф «Укрощение свекрови» 12+
21.30 Х/ф «Конёк-Горбунок» 6+
23.35 Х/ф «Последний богатырь» 12+
01.30 Х/ф «Комета Галлея» 12+

МАТЧ-ТВ

06.00 Есть тема! 16+
07.00, 10.00, 12.55, 14.20, 16.20, 22.30 Новости
07.05, 14.25, 21.45, 00.25 Все на Матч! 12+
10.05 Специальный репортаж 12+
10.25 Д/ф «Год российского спорта» 12+
11.30 Есть тема! 12+
13.00 Лица страны. Анна Гринёва 12+
13.20 Матч! Парад 16+
13.50, 04.35 Футбол на все времена 12+
16.25 Ты в бане! 12+
16.55 Хоккей. Фонбет Чемпионат КХЛ. «Трактор» (Челябинск)-»Металлург» (Магнитогорск). Прямая трансляция
19.15 Хоккей. Фонбет Чемпионат КХЛ. ЦСКА-»Локомотив» (Ярославль). Прямая трансляция
22.35 Бильярд. «BetBoom Лига Чемпионов». Прямая трансляция из Москвы
00.05 Точная ставка 16+

РОССИЯ К

06.30, 07.00, 10.00, 15.00, 19.30, 23.10 Новости культуры 16+
06.35 Пешком... 16+
07.05 Невский ковчег. Теория невозможного 16+
07.30 Д/ф «Запечатленное время. Пора большого новоселья» 16+
08.00 Голливуд Страны Советов. «Звезда Фаины Раневской» 16+
08.15 Х/ф «Весна» 0+
10.15 Наблюдатель 16+
11.10 Д/ф «Москва» 16+
12.10 Цвет времени 16+
12.20 Х/ф «13 поручений» 16+
13.30 Д/ф «Юбилей на Марсовом поле» 16+
14.10 Народные артисты СССР. Александра Пахмутова. Документальный фильм 16+
15.10 Д/ф «Весёлый жанр невесёлого времени» 16+
15.55, 20.05 Линия жизни 16+
17.00 Д/ф «Рассекреченная история. Советский общепит между кулинарией и идеологией» 16+
17.30 Гала-концерт «Наследники традиций» 16+
19.15 Д/ф «Первые в мире. Корзинка инженера Шухова» 16+
19.45 Главная роль 16+
21.00 Д/ф «По следам сирийских мудрецов. Дамаск. Вечный город» 16+
21.40 Х/ф «Беглецы» 12+
23.30 2 Верник 2 16+
00.25 XX Век. «Бенефис Людмилы Гурченко» 16+

НТВ

04.55 Т/с «Улицы разбитых фонарей» 16+
06.30 Утро. Самое лучшее 16+
08.00, 10.00, 13.00, 16.00, 19.00 Сегодня
08.25 Д/с «Мои университеты. Будущее за настоящим» 6+
09.25, 10.35 Т/с «Лесник» 16+
12.00 Д/с «Хочу жить вечно!» 12+
13.25 Чрезвычайное происшествие 16+
14.00 Место встречи 16+
16.45 ДНК 16+
17.55 Жди меня 12+
20.00 Т/с «Агентство «Справедливость» 16+
22.00 Т/с «Пёс» 16+
23.00 VK под шубой 12+
00.00 Х/ф «В зоне доступа любви» 16+

ТНТ

07.00, 08.00, 06.35 Однажды в России. Спецдайджест 16+
08.30 Звездная кухня 16+
09.00, 09.30, 10.00, 10.30, 11.00, 11.30, 12.00, 12.30, 13.00, 13.25, 13.55, 14.30 Наша Russia. Дайджест 16+
14.50 Х/ф «Морской бой» 12+
17.30 Х/ф «Форсаж-5» 16+
20.00 Однажды в России 16+
21.00, 22.00 Комеди Клаб 16+
23.00, 05.45 Открытый микрофон 16+
00.30 Х/ф «Бриджит Джонс-3» 18+
02.35, 03.20 Импровизация 16+
04.10, 05.00 Comedy Баттл 16+

РЕН-ТВ

05.00, 17.00 Тайны Чапман 16+
06.00, 18.00 Самые шокирующие гипотезы 16+
07.00 С бодрым утром! 16+
08.30, 12.30, 16.30, 19.30 Новости 16+
09.00 Документальный проект 16+
11.00 Как устроен мир 16+
12.00, 16.00, 19.00 112 16+
13.00 Загадки человечества 16+
14.00 Невероятно интересные истории 16+
15.00 Засекреченные списки 16+
20.00 Х/ф «Призрачный патруль» 16+
21.40 Х/ф «Призрачный гонщик» 16+
23.50 Х/ф «Убийство в Восточном экспрессе» 16+
01.55 Х/ф «Действуй, сестра!» 12+

СТС

06.00 Ералаш 0+
07.20 М/с «Драконы и всадники Олуха» 6+
08.40 М/с «Детектив Финник» 6+
09.00, 09.30 ПроСТО кухня 12+
10.00 Маска. Танцы 16+
12.00 Уральские пельмени. Смехbook 16+
12.35 М/ф «Барбоскины на даче» 6+
14.05 Х/ф «Выкрутасы» 12+
16.10 Х/ф «Ёлки новые» 12+
18.00 Х/ф «Ёлки последние» 12+
20.00 Х/ф «Ёлки-8» 12+
21.45 Х/ф «Ирония судьбы в Голливуде» 12+
23.50 Х/ф «Семьянин» 12+
02.10 Т/с «Воронины» 16+
03.00 6 кадров 16+

ТВЦ

06.00 Настроение 12+
08.00 Х/ф «Отдам котят в хорошие руки» 12+
10.05, 11.50 Х/ф «Двенадцать чудес» 12+
11.30, 14.30, 17.50 События
12.35 Х/ф «Новогодний детектив» 12+
14.50 Город новостей 16+
15.00 Т/с «Женская логика-5» 16+
17.05 Дело принципа 12+
18.10 Х/ф «Продается дача...» 12+
20.05 Х/ф «Снежный человек» 16+
22.15 Приют комедиантов 12+
23.55 Д/ф «Владимир Меньшов. Поздняя слава» 12+

СУББОТА, 31 ДЕКАБРЯ

ПЕРВЫЙ

05.00, 06.10 Х/ф «Полосатый рейс» 12+
06.00, 10.00, 12.00 Новости
06.30 Х/ф «Девушка без адреса» 0+
07.55 Х/ф «Варвара-краса, длинная коса» 0+
09.15, 10.15 Х/ф «Золушка» 0+
10.50, 12.15 Х/ф «Девчата» 0+
12.40 Х/ф «Операция «Ы» и другие приключения Шурика» 0+
14.15 Х/ф «Джентльмены удачи» 12+
15.40 Х/ф «Бриллиантовая рука» 12+
17.15, 18.15 Х/ф «Любовь и голуби» 12+
18.00 Вечерние Новости
19.15 Х/ф «Ирония судьбы, или С легким паром!» 12+
22.22, 00.00 Новогодняя ночь на Первом. 20 лет спустя 16+
23.55 Новогоднее обращение Президента Российской Федерации В. В. Путина 16+

РОССИЯ 1

04.45 Х/ф «Доярка из Хацапетовки» 12+
06.35 Х/ф «Управдомша» 12+
09.45 Х/ф «Карнавальная ночь» 12+
11.00, 20.00 Вести
11.20 Местное время. Вести-Кострома
11.30 Х/ф «Москва слезам не верит» 12+
14.00 Х/ф «Служебный роман» 12+
16.50 Х/ф «Кавказская пленница, или Новые приключения Шурика» 12+
18.10, 20.30, 23.00 «Песни от всей души». Новогоднее шоу Андрея Малахова 12+
21.30 Х/ф «Иван Васильевич меняет профессию» 12+
23.55 Новогоднее обращение Президента Российской Федерации В.В. Путина 16+
00.00 Новогодний Голубой огонек-2023 12+

МАТЧ-ТВ

06.00 Есть тема! 16+
07.00, 10.00, 13.15, 17.40 Новости
07.05 Все на Матч! 12+
10.05 М/ф «Команда МАТЧ» 0+
10.20 М/ф «Спорт Тоша» 0+
10.35 Магия спорта 12+
13.20 Х/ф «Белый снег» 6+
15.55 Лыжные гонки. «Тур де Ски». Спринт. Прямая трансляция из Швейцарии
17.45 Все на Матч! Новогодний эфир 16+
20.00 Футбол. Чемпионат мира-2022 г. Финал. Аргентина-Франция. Трансляция из Катара 0+
22.55 Д/ф «Год российского спорта» 12+
23.55 Новогоднее обращение Президента Российской Федерации В.В. Путина 16+
00.05 Голевая феерия Катара! 0+
02.15 Танцевальный спорт. Кубок Кремля «Гордость России!» 0+
03.30 Матч! Парад 16+
04.00 Наши в UFC 16+

РОССИЯ К

06.30 М/ф «Новогоднее приключение. Праздник новогодней елки» 16+
07.55 Х/ф «Тайна Снежной королевы (Сказка про сказку)» 16+
10.15 Передвижники. Павел Третьяков 16+
10.55 Д/ф «Волшебные мгновения в дикой природе» 16+
11.50 Международный фестиваль «Цирк будущего» 16+
13.15 Х/ф «Усатый нянь» 0+
14.30 Всероссийский открытый телевизионный конкурс юных талантов «Синяя птица» 16+
16.15 Д/ф «Марк Захаров. Технология чуда» 16+
16.55 Х/ф «Обыкновенное чудо» 0+
19.15 Новогодний вечер с Юрием Башметом 16+
21.05 Х/ф «Дуэнья» 0+
22.35, 00.00 Романтика романса 16+
23.55 Новогоднее обращение Президента Российской Федерации В.В. Путина 16+
01.25 Пласидо Доминго и друзья 16+

НТВ

05.30 Т/с «Улицы разбитых фонарей» 16+
06.15, 08.20, 10.20, 13.20, 16.15 Т/с «Пёс» 16+
08.00, 10.00, 13.00, 16.00 Сегодня
18.35 Х/ф «Новогодний пёс» 16+
20.23, 00.00 Новогодняя Маска + Аватар 12+
23.55 Новогоднее обращение Президента Российской Федерации В. В. Путина 16+
02.00 Новогодний Квартирник НТВ у Маргулиса 16+

ТНТ

07.00 Х/ф «Полицейский с Рублевки. Новогодний беспредел» 16+
09.00 Х/ф «Полицейский с Рублевки. Новогодний беспредел-2» 16+
10.45 Х/ф «Самый Новый год!» 16+
12.30, 13.00, 13.30, 14.00, 14.30, 15.00, 15.30, 16.00, 16.30, 17.00, 17.30, 18.00, 18.30, 19.00, 19.30, 20.00 Т/с «Жуки» 16+
20.30 Однажды в России 16+
21.30, 01.05 Х/ф «Самоирония судьбы, или С легким угаром!» 16+
23.00, 00.05, 06.10 Комеди Клаб 16+
23.55 Новогоднее обращение Президента Российской Федерации В.В. Путина 0+
02.25, 03.10, 04.00, 04.40, 05.30 Комеди Клаб. Караоке Star 16+

РЕН-ТВ

05.00 Легенды Ретро FM 16+
20.00 Х/ф «Особенности национальной охоты» 16+
22.00 Х/ф «Особенности национальной рыбалки» 16+
23.55 Новогоднее обращение Президента Российской Федерации В.В. Путина 12+
00.00 Х/ф «Особенности национальной политики» 16+
01.45 Х/ф «Особенности подледного лова» 16+
03.10 Х/ф «ДМБ» 16+
04.30 М/ф «Карлик Нос» 0+

СТС

06.00 Мультфильмы 0+
08.05, 05.10, 08.40, 10.55, 12.20, 13.40, 15.10, 01.25, 16.40, 02.55, 18.10, 04.00, 19.50, 21.25, 23.00, 00.05 Уральские пельмени 16+
23.55 Новогоднее обращение Президента Российской Федерации В.В. Путина 12+
05.45 6 кадров 16+

ТВЦ

06.05 Х/ф «Снежный человек» 16+
07.45 Х/ф «Невезучие» 16+
09.20 Д/с «Большое кино» 12+
09.50 Х/ф «Укротительница тигров» 0+
11.30 События
11.45 Х/ф «Президент и его внучка» 6+
13.20 Д/с «Назад в СССР» 12+
14.05 Д/ф «Михаил Задорнов. Трудно жить легко» 12+
14.45 Х/ф «Самая обаятельная и привлекательная» 12+
16.05 Х/ф «Ширли-мырли» 12+
18.25 «Дед Мороз и зайцы». Юмористический концерт 16+
21.20 Х/ф «Вечера на хуторе близ Диканьки» 6+
22.30, 23.35 Х/ф «Морозко» 6+
23.30 Новогоднее поздравление Мэра Москвы С.С. Собянина 0+
23.55 Новогоднее обращение Президента Российской Федерации В.В. Путина 16+
00.00 Новый год: лучшее! 16+
02.05 Х/ф «Свадьба в Малиновке» 0+
03.40 Х/ф «Укрощение строптивого» 12+
05.25 Д/ф «Новый год в советском кино» 12+

ВОСКРЕСЕНЬЕ, 1 ЯНВАРЯ

ПЕРВЫЙ

06.00 Новогодний календарь 0+
06.55 Х/ф «Операция «Ы» и другие приключения Шурика» 0+
08.25 Х/ф «Девчата» 0+
10.00, 12.00 Новости
10.15, 12.15 Х/ф «Ирония судьбы, или С легким паром!» 12+
13.40 Х/ф «Бриллиантовая рука» 12+
15.15 Х/ф «Любовь и голуби» 12+
17.00 Новогодний Мечталлион 12+
17.50 «Наш Новый год». Большой праздничный концерт 12+
19.05 Клуб Веселых и Находчивых. Высшая лига. Финал 16+
21.00 «Время». Специальный выпуск. 55 лет в эфире 12+
21.45 Х/ф «Мажор возвращается» 16+
23.25 Х/ф «Ирония судьбы. Продолжение» 12+
01.15 Михаил Задорнов. От первого лица 16+
02.15 Новогодний калейдоскоп 16+

РОССИЯ 1

05.10 Х/ф «Карнавальная ночь» 12+
06.25 Х/ф «Москва слезам не верит» 12+
09.00 Х/ф «Служебный роман» 12+
11.45 Х/ф «Кавказская пленница, или Новые приключения Шурика» 12+
13.05 Песня года 12+
14.55 Х/ф «Иван Васильевич меняет профессию» 12+
16.30 Х/ф «Одесский пароход» 12+
18.00, 21.00 Х/ф «Последний богатырь» 6+
20.00 Вести
20.45 Местное время. Вести-Кострома
22.45 Х/ф «Конёк-Горбунок» 6+
00.35 Х/ф «Последний богатырь» 12+
02.30 Х/ф «Мастер и Маргарита» 16+

МАТЧ-ТВ

06.00 Ты в бане! 12+
06.30 МультиСпорт 0+
08.15 Все на Матч! Новогодний эфир 12+
10.35 Здесь был Тимур 12+
11.40 Танцевальный спорт. Кубок Кремля «Гордость России!» 0+
12.50 Д/ф «Год российского спорта» 12+
13.55 Лыжные гонки. «Тур де Ски». Гонка преследования. Женщины. Прямая трансляция из Швейцарии
14.35 М/ф «Команда МАТЧ» 0+
14.50 М/ф «Спорт Тоша» 0+
15.10 Лыжные гонки. «Тур де Ски». Гонка преследования. Мужчины. Прямая трансляция из Швейцарии
15.45 М/ф «Ну, погоди!» 0+
15.55 Прыжки с трамплина. «Турне 4-х трамплинов». Прямая трансляция из Германии
17.50 Наши в UFC 16+
19.50 Магия спорта 12+
22.20 Х/ф «Белый снег» 6+
00.55 География спорта. Вершина Теи 12+
01.25 География спорта. Кольский полуостров 12+
01.55 География спорта. Катар 12+
02.20 Д/ф «Лев Яшин-номер один» 6+
03.30 «Шум древнего города». Специальный репортаж 12+
04.00 «Национальная спортивная премия-2022». Трансляция из Москвы 0+

РОССИЯ К

06.30 М/ф «Двенадцать месяцев» 16+
07.30 Х/ф «Похищение» 16+
10.25, 01.10 Д/ф «Запечатленное время. Кремлёвские ёлки» 16+
11.00, 01.35 Д/ф «Маленький бабуин и его семья» 16+
11.55 Х/ф «Про Красную Шапочку» 0+
14.15 Пласидо Доминго и друзья 16+
15.45 Х/ф «Беглецы» 12+
17.15 Сокровища Московского Кремля 16+
18.10 Гала-концерт звёзд «Под сказочным небом «Геликона» 16+
19.45 Д/ф «Невероятные приключения Луи де Фюнеса» 16+
20.35 Х/ф «Человек-оркестр» 12+
22.00 Щелкунчик 16+
23.25 Д/ф «Рождество в гостях у Тюдоров с Люси Уорсли» 16+
00.25 Ив Монтан поет Превера. фильм-концерт. 1968 г. 16+

НТВ

04.55 Следствие вели 16+
05.55 Х/ф «Дед Мороз. Битва магов» 6+
07.45, 09.50 Х/ф «В зоне доступа любви» 16+
08.20 У нас выигрывают! 12+
10.50 Х/ф «Афоня» 0+
12.20, 17.00, 19.20 Х/ф «Абсурд» 16+
15.30 Новогодний миллиард 16+
19.00 Сегодня
21.00 Суперстар! Возвращение. Новый сезон. Финал 16+
23.45 Т/с «Везёт» 16+

ТНТ

07.00, 07.20, 07.45, 08.05, 08.30, 08.50 Наша Russia. Дайджест 16+
09.15, 10.00, 10.45, 13.50, 14.35, 15.20 Однажды в России 16+
11.30, 12.15, 13.00 Однажды в России. Новогодний выпуск 16+
16.00 Х/ф «Самоирония судьбы, или С легким угаром!» 16+
17.10, 17.50, 18.40, 19.20, 20.05, 20.45 Комеди Клаб. Новогодний выпуск 16+
21.30, 22.10 Комеди Клаб 16+
23.00, 23.50, 00.40, 01.40 Т/с «Пьяная фирма» 16+
02.30, 02.55, 03.20, 03.45, 04.10, 04.30, 04.55, 05.20, 05.45, 06.10, 06.35 Т/с «Бородач» 16+

РЕН-ТВ

05.00 М/ф «Карлик Нос» 0+
05.50, 19.10 М/ф «Три богатыря и конь на троне» 6+
07.15 М/ф «Алёша Попович и Тугарин Змей» 12+
08.30 М/ф «Добрыня Никитич и Змей Горыныч» 0+
09.35 М/ф «Илья Муромец и Соловей-Разбойник» 6+
10.50 М/ф «Три богатыря и Шамаханская царица» 12+
12.05 М/ф «Три богатыря на дальних берегах» 0+
13.10 М/ф «Три богатыря. Ход конем» 6+
14.20 М/ф «Три богатыря и Морской царь» 6+
15.35 М/ф «Три богатыря и принцесса Египта» 6+
16.40 М/ф «Три богатыря и наследница престола» 6+
18.00 М/ф «Конь Юлий и большие скачки» 6+
20.40 М/ф «Иван Царевич и Серый Волк» 0+
22.00 М/ф «Иван Царевич и Серый Волк-2» 0+
23.10 М/ф «Иван Царевич и Серый Волк-3» 6+
00.25 М/ф «Иван Царевич и Серый Волк-4» 6+
01.45 М/ф «Как поймать перо Жар-птицы» 0+
02.50 М/ф «Садко» 6+

СТС

06.00 Уральские пельмени 16+
07.05 Мультфильмы 0+
09.05 М/ф «Три кота и море приключений» 0+
10.15 М/ф «Барбоскины на даче» 6+
11.30 М/ф «Снежная королева» 6+
12.45 М/ф «Снежная королева-2. Перезаморозка» 6+
14.00 М/ф «Снежная королева-3. Огонь и лёд» 6+
15.25 М/ф «Снежная королева. Зазеркалье» 6+
16.45 М/ф «Кот в сапогах» 0+
18.10 М/ф «Шрэк-2» 6+
19.35 М/ф «Шрэк Третий» 6+
21.00 М/ф «Шрэк навсегда» 12+
22.25 Х/ф «Снегурочка против всех» 12+
23.35 Х/ф «Ирония судьбы в Голливуде» 12+
01.15 Х/ф «Страна чудес» 12+
02.35 Х/ф «Знакомство с Факерами» 12+

ТВЦ

06.25 «Дед Мороз и зайцы». Юмористический концерт 16+
09.30 Новогодняя «Москва резиновая». 16+
10.10 Х/ф «Золушка» 0+
11.30 Д/ф «Фаина Раневская. Королевство маловато!» 12+
12.15 Д/с «Назад в СССР» 12+
12.55 Х/ф «Свадьба в Малиновке» 0+
14.30 События
14.45 Х/ф «Вьюга» 12+
16.15 Новогодний смехомарафон 12+
17.10 Х/ф «Граф Монте-Кристо» 12+
20.15 Х/ф «Артистка» 12+
21.55 Приют комедиантов 12+
23.30 Д/ф «Песня года». Битва за эфир» 12+
00.10 Д/ф «Короли комедии. Взлететь до небес» 12+
00.50 Д/ф «Короли комедии. Пережить славу» 12+
01.35 Д/ф «Михаил Задорнов. Трудно жить легко» 12+

Комнату в коммунальной квартире, желат. в Центральном р-не, на ул. Дементьева, 39, в любом состоянии, можно без ремонта, куплю за материнский капитал без доплаты. Без посредников. Тел. 8-952-063-33-69

Комнату в коммун. кв. или общежитии в Твери куплю. Рассм. все варианты. Тел. 8-910-834-59-04

Комнату в м/р Юность куплю недорого. Тел. 8-904-006-55-38, звонить до 19 ч.

Комнату в Твери куплю. Тел. 8-904-019-37-70

Комнату или 1-комнатную квартиру в любом р-не Твери куплю без посредников. Тел. 8-904-024-07-70

Комнату или 1-комнатную квартиру в Москов. р-не куплю. Тел. 8-910-939-47-45

Комнату или квартиру в доме № 39 на ул. Дементьева куплю недорого, по матер. капиталу. Тел. 8-952-063-37-69

● **КОМНАТУ,** квартиру любую, можно в долях, куплю срочно. Помогу с оформлением документов. Рассмотрю варианты. Тел.: 8-920-163-00-00, 8-919-063-63-63

Комнату куплю без посредников до 400 тыс. руб. Тел. 8-952-090-00-99

Комнату-студию в любом состоянии куплю по матер. капиталу (500 тыс. руб.), можно без ремонта и в старом доме, желно в Центральном или Заволжском р-не. Рассм. варианты. Тел. 8-952-063-33-69

ДОМА В ТВЕРИ

Заволжский р-н, ул. Добролюбова. Дом с мансардой, 2-эт., кирп. + дер., два на плане, 150 кв. м, 6 комнат, кухня 17 кв. м, участок 3 сот. Возможен обмен на две 2-комнатные квартиры. Тел. 8-920-183-72-64

Заволжский р-н, ул. Кутузова. 1/2 дома, брев. + кирп., 38 кв. м, 2 комнаты, кухня, газовое отопл., вода в доме, отд. вход, участок 3 сот. - по договор. Тел. 8-910-531-33-18

Заволжский р-н, ул. Старобежецкая. 1/3 часть дома, площадь 35 кв. м, 2 комнаты, кухня, отдельный вход, газовое отопление, уч-к 3 сотки, есть возможность оборудовать место для а/м, рядом р. Тверца, остановка. Тел. 8-903-801-51-26

Московский р-н, пос. Крупской, 2-й Транспортный пр-д. 1/2 часть брев. дома, 53 кв. м, эл-во, канализ., водопровод, участок 3 сот. - по договор. Тел. 8-904-020-16-43

Пролетарский р-н, ул. 1-я Интернациональная (от центра Твери 5-10 мин на транспорте). 1/2 брев. дома, 40 кв. м, 2 комн., кухня, в комнатах окна ПВХ, газ, газовое отопл., гор. и хол. вода в доме, уч-к 3 сот., отдел. вход, двор, туалет на улице, местн. канализ., разв. инфрастр-ра - по договор. Тел. 8-952-093-52-30

Пролетарский р-н, ул. 8 Марта, 7. Дом под снос, 3 хозяина, участок 1,3 сот. - по договор. Возможен обмен на жилье в Твери (студию или 1-комн. кв-ру). Тел. 8-930-152-94-97

Пролетарский р-н, ул. Липовая. Часть дома в 5-квартирном брев. доме (в индивид. собственности, есть своя домовая книга), 30 кв. м, вход отдельный, часть участка, эл-во, газ, туалет и вода в доме, есть место под парковку - 1 млн 450 тыс. руб. Тел. 8-904-001-93-07

Пролетарский р-н, ул. Чкалова. 1/2 часть дерев. дома, 35/25,7/9,8 кв. м, требует кап. ремонта, отд. вход и двор, газ.котел, водопровод, канализация, телефон - по улице, уч-к 3 сот., есть возможность пристройки - 1 млн 100 тыс. руб., можно по мат. капиталу. Тел. 8-920-177-84-87

ДОМА В ТВЕРСКОЙ ОБЛАСТИ

Бежецкий р-н, дер. Сырцевка (18 км от Бежецка). 1/2 часть дерев. дома, 47 кв. м, 2 комнаты, кухня, прихожая, вход отдельный, капремонт, отопл. печное, газ в баллонах, колодец рядом, уч-к 12 сот., разработ., тихое место, рядом р.Молога, лес, магазины, почта, нач. школа, подъезд асфальтиров. - 350 тыс. руб., торг. Дом и земля в собств., документы готовы. Тел. 8-920-163-09-24

Вышневолоцкий р-н, дер. Валентиновка. Полдома с отд. входом, 39 кв. м, 2 комн., кухня, прихожая, газ, вода, центр. отопл., хозпостр., уч-к 8 сот., в деревне есть детск. санаторий, почта, магаз., автоб. остан., рядом лес и р.Мста - по договорен. Возможна ипотека. Тел.: 8-904-011-57-09, 8-915-724-28-59

Калининский р-н, Верхневолжское с/п, дер. Матвеевское (ок. 40 км от Твери по Волоколамскому ш.). Дом щитовой, обшит вагонкой и сайдингом, 54 кв. м, 3 комнаты и кухня, отопл-е печное (камин), газ в баллонах, уч-к 15 сот., баня, гараж, колодец, хозпостройки, хор. подъезд (асфальт. шоссе + 2 км по грунтовке) - по договор. Тел. 8-903-695-08-78

Калининский р-н, дер. Ананьино. Дом брев. на кирп. фундаменте, оцинкованная крыша, недостроенный, пл. 56 кв. м, пристроена кирп. кухня (без крыши), участок 17 сот., не обработан - недорого, по договор. Срочно! Тел. 8-920-697-57-44

Калининский р-н, дер. Зверево (р-н с.Тургиново). Дом брев. 2004 г. постр., 70 кв. м, участок 30 сот., в собств. - 850 тыс. руб. Тел. 8-980-631-64-01

Калининский р-н, дер. Пуково (5 км от Твери, бежецкое напр-е). Дом дерев., 40 кв. м, печное отопление, веранда, участок 25 сот., хозпостройки, баня, яблони, сливы, ягодн. кустарники - по договор. Тел.: 8-920-683-06-78, 8-927-829-16-56

Калининский р-н, дер. Тестово (18 км от Твери). Дом брев., эл-во, печь, подпол, газ баллон., уч-к 13 сот., разраб., сад, пруд для полива, река в 80 м, рядом родник, колодец, лес, забор из сетки-рабицы, круглогод. подъезд, докум. готовы - по договор. Тел. 8-910-848-10-44

Калининский р-н, д. Трубино, с/т «Полет». Дом брев. 2-эт., общ. пл. 60 кв. м, веранда, печнь, водопровод, эл-во, уч-к 6 сот. в собств., плод. деревья, возможна прописка - по договор. Тел.: 8-910-935-86-16, 8-904-356-21-72

Калининский р-н, Заволжское с/п, дер. Сухой Ручей (23 км от Твери). Дом дерев., 62 кв. м, уч-к 15 сот., кирп. гараж 80 кв. м, брев. двор 72 кв. м, печн. отопл., газ баллон., эл-во, баня, скважина, водонапорная башня, душевая, теплицы, плодовые деревья и кусты, рядом лес. Тел. 8-910-838-14-05

Калининский р-н, Каблуковское с/п, дер. Лисицы. Дом брев., 1964 г. постр., 70 кв. м, участок 9 сот., все в собств., до р. Волги 250 м - 850 тыс. руб. Тел. 8-910-532-44-88

Калининский р-н, Кулицкое с/п, дер. Дьяково. Дом-баня, разм. 5,5х6 м, участок 15 сот. под ИЖС, эл-во, колодец, нов. чугун. печь 150 кг на фундам., крыша - проф-лист со сливами для воды, заводское укрытие для а/м (гараж), плод. кустарник, в деревне газ, р.Кава в 150 м, рядом охотн. хоз-во - 860 тыс. руб. Тел. 8-904-350-92-05

Калининский р-н, Славновское с/п, дер. Наквасино. Дом 2-эт., пл. 260 кв. м, русская печь, хол. и гор. вода, туалет в доме, участок 30 сот., сарай, баня, теплицы, колодец - 4 млн руб. Тел. 8-952-063-55-61

Калининский р-н, Тургиновское с/п, дер. Рязаново. 1/2 часть дерев. 2-эт. дома, 90 кв. м, с мебелью и техникой, газ. отопл., подведена вода, колодец, участок 12 сот., нов. метал. забор, р.Шоша в 300 м - по договор. Тел. 8-905-128-99-46

Калязинский р-н, дер. Федюлино. Дом брев., 58,9 кв. м, печн. отопл., уч-к 41 сот., рядом речка, лес, хор. подъезд - по договор. Тел. 8-915-721-73-08

Кашин г. Дом дерев. с неутепл. пристройкой из бруса в г. Кашин, 60 кв. м, газ. отопл., 2 комн., кухня, участок 8 сот., сад (яблони, сливы, малина, вишня и др.), колодец для полива, асф. подъезд, рядом река Кашинка, в городе есть санаторий - 1 млн 600 тыс. Тел. 8-910-530-26-90

Конаковский р-н, Городенское с/п, дер. Меженино. Дом, пл. 36,7 кв. м, летняя кухня, уч-к 21 сот., сарай, баня, колодец, туалет на улице, на участке растут сосны, ели, лиственницы, грибы (маслята), недалеко река Волга - по договор. Тел. 8-985-782-27-36, Нина Ивановна

Конаковский р-н, дер. Заполок (ст. Редкино). Часть дома, пл. 48 кв. м, 2 комн., кухня, коридор, веранда, печн. отопл., уч-к 25 сот., баня, скважина, сарай, туалет, есть место для 2 а/м - недорого. Срочно! Возможен обмен на комнату в Твери. Тел. 8-952-093-29-46

Лесной р-н, с. Лесное, ул. Тельпша (200 км от Твери). Дом брев., 64,7 кв. м, печн. отопл., уч-к 14 сот., хозпостройки с дровами, дорога - асфальт, вся инфраструктура - по договор. Тел. 8-919-035-79-55

Лихославльский р-н, дер. Барановка (в 12 км от Лихославля). 1/2 брев. дома, дом треб. ремонта, 43 кв. м, эл-во, участок под ИЖС 15 сот., колодец, плод. деревья, газ. труба рядом, асф. дорога, рядом лес, пруд, до ж/д станции 5 мин - 300 тыс. руб. Тел. 8-915-719-43-47

Лихославльский р-н, дер. Мямино (100 км от Твери). Дом брев., 50 кв. м, баня, 2 сарая, колодец в огороде, участок 12 сот., рядом лес, река - 150 тыс. руб. Тел.: 8-904-023-85-17, 8-903-034-44-54

Лихославльский р-н, дер. Старо-Карельское. Дом площадью 120 кв. м, участок 11 сот. правильной формы - по договор. Тел. 8-925-085-15-45

Лихославльский р-н, Ильинское с/п, дер. Виноколы (60 км от Твери). Дом брев., обшит сайдингом, теплый, 70 кв. м, 3 комнаты, кухня, прихожая, удобства в доме, участок 15 сот. в собств., баня, свой колодец, экологич. чистое место - по договор. Срочно! Тел. 8-920-165-20-55

Лихославльский р-н, Микшинское с/п, дер. Поповка (1,5 км от трассы). Дом брев., комната и кухня, 56 кв. м, 2 печки, дом обшит сайдингом, больш. веранда, туалет в доме, эл-во, газ. баллон, отд-е для животных, уч-к 15 сот., забор, колодец, сад - по договор. Тел. 8-916-475-36-27

Пено пос., ул. Механизаторов. Дом 2-эт. из бруса 190х140 см, нов., пропитанный, 60 кв. м, уч-к 6 сот., газ подведен к дому, эл-во возле дома, забор из профлиста, бытовка, озеро в 100 м, лес, готов для прожив. - 1 млн 900 тыс. руб. Документы готовы. Тел. 8-909-268-31-00

Рамешковский р-н, Алешинское с/п, дер. Алешино. Дом дерев. на кирп. фундаменте, 85 кв. м, вода рядом, газ баллонный и проведен природный газ, уч-к 46 сот., в деревне детсад, больница, школа, магазин - 500 тыс. руб., торг. Документы готовы. Тел. 8-910-843-69-08

Рамешковский р-н, Алешинское с/п, дер. Старово (80 км от Твери). Дом брев., 50 кв. м, треб. ремонта (можно под снос), 2 комнаты, кухня, коридор, эл-во, колонка с водой рядом с домом, участок 35 сот., не обработан - недорого. Тел.: 55-41-12, 8-960-700-77-85

Селижаровский р-н, дер. Берники (2 км от пгт Селижарово). Дачн. домик 2-эт., пл. 30 кв. м, эл-ва и водопровода нет, уч-к 6 сот., рядом р.Селижаровка - по договор. Тел. 8-915-721-51-55

Торжокский р-н, дер. Ляхово. Дом, 65 кв. м, хозпостройки, участок 49 сот. Тел. 8-919-068-74-91

Торжокский р-н, дер. Сотино (3 км от Торжка). Дом дер., 100 кв. м, обшит вагонкой, нов. крыша, электр. и печн. отопл., баллон. газ, круговая веранда 20 кв. м, кладовка, с меб., уч-к 25 сот., баня, пруд, фрукт. сад, остан. школьн. автоб. и маршр. напротив дома, недалеко р.Тверца, лес, меняю на комнату 18 кв. м в Твери или 1-комн. кв. в Торжке, Краснодаре, Новороссийске, или продаю за 900 тыс. руб., торг. Тел. 8-901-100-35-21

Торжок, ул. Гончарная. Дом брев., обшит сайдингом, 30,8 кв. м, окна ПВХ, крыша железная, газ, эл-во, газ. отопл-е, печь, уч-к 16 сот. (р-н больницы) - по договор. Возм. обмен на 1-комнатную квартиру в Торжке с доплатой. Тел. 8-904-002-29-93

Фировский р-н, Великооктябрьское с/п, дер. Жуково. Дом дерев. 1972 г/п, 85 кв. м, кухня, прихожая, 3 комнаты, веранда, коридор, туалет, печное водяное отопл-е, газ балонный (газификация по плану через 2 года), уч-к 30 сот., надворн. постройки, сарай, баня, сад, пруд, забор сетка+доски, асф. подъезд к деревне, есть медпункт, почта, д/с, нач. школа, дом культ., библ., интернет, в 400 м река Цна (приток Волги) - 750 тыс. руб. Хозпостройки в подарок. Тел. 8-903-004-08-28

ДОМА ВНЕ ТВЕРСКОЙ ОБЛАСТИ

Белоруссия, дер. Гута (Беловежская пуща). Дом дер., 70 кв. м, 4 комнаты, участок 50 сот., погреб, колодец, хозпостр., на опушке леса, рядом ручей, охотвышка на кабанов, асфальт. дорога, докум. готовы - 250 тыс. руб., торг. Тел. 8-910-530-63-61

ДАЧИ

Заволжский р-н, 2-е городское торфопредприятие. Дача: два рубленых дома, эл-во, участок 6 сот. - 600 тыс. руб. Тел. 8-920-158-68-12, 8-920-158-68-12

Калининский р-н, Аввакумовское с/п, СНТ «Мир». Дача: дом летний (под снос), участок 6 сот. в собств-ти, летн. водопровод, колодец, кабельный интернет, рядом лес, река Орша, ост-ка - по договор. Тел. 8-900-017-29-91

Калининский р-н, Аввакумовское с/п, с/т «Вишенки». Участок 6 сот., недостр. дом, плод. деревья, рядом пруд, остановка - дешево. Тел. 8-996-347-79-47

Калининский р-н, Бурашевское ш., СНТ «Крапивня». Дача: дом брев., пл. 17 кв. м, обшит вагонкой, веранда, уч-к 8 сот., эл-во, колодец, забор, посадки, до остановки 15 мин. - по договорен. Тел.: 52-12-52, 8-961-014-06-29

Калининский р-н, Верхневолжское с/п, дер. Тураево (Благодатная), в 40 км от Твери. Дача: 2-эт. дом щит., 6х6 м, есть печь, уч-к 15 сот. (в 7 км от Покровского) - 500 тыс. руб. Тел. 8-952-060-47-36

Калининский р-н, Никулинское с/п, СНТ «Луч» (р-н дер. Курово, 14 км от Твери). Дача: вагон-бытовка, туалет, эл-во, газ в баллонах, участок 7,95 сот., полностью обработан, на участке колодец с ключ. водой, сарай, плод.-ягодн. посадки (есть клубника), забор из рабицы, калитка, ворота, рядом лес, р.Тьмака - по договор. Тел. 8-904-025-90-65

Калининский р-н, СНТ «Пенсионер» (3 км от дер. Некрасово, 25 км от Твери по Старицкому ш.). Дача: 2-эт. дерев. дом, 5х5 м, неотапливаемый; 1-й эт. из бревен - 5х3 м, 2-й эт. из досок - 4х5 м, веранда - 2х5 м, сарай - 2х3 м, эл-во, летн. водопровод, рядом опушка леса, 1,5 км до реки Волга - по договор. Тел. 8-962-240-20-79

Калининский р-н, СНТ «Солнечный» (в черте города). Дома брев., 2 шт. (3-эт. и 1-эт.) с новой мебелью и коврами, обшиты сайдингом, на окнах жалюзи, кухня летн. 6х3 м с больш. закр. верандой, участок 12 сот., баня с сауной, гараж, барбекю с навесом, сарай для инструм., дровяник, теплица, забор рифл. с 2-мя въездн. воротами, колодец, летн. водопровод, эл-во, печное отопл-е, подх. для круглогодичн. прожив-я, возм. прописка, автоб. сообщ-е - 3 млн 500 тыс. руб. Тел. 8-905-127-56-03

Калининский р-н, с/т «Клубничка» (р-н пос. Сахарово, Аввакумово, дер. Жданово). Дача: дом щитов., 12 кв. м, участок 10 сот., обраб., посадки, колодец, туалет, все в собств. - по договор. Тел. 8-904-006-85-44

Калининский р-н, с/т «Крапивня» (Бурашевское ш.). Дача: дом брев., разм. 3х4 м, эл-во, сарай, уч-к 8,2 сот. - по договор. Тел.: 32-43-41, 8-910-849-37-59

Калининский р-н, с/т «Синтетик» (р-н дер. Поддубье). Дача: дом щитов. 4х12 м, эл-во, участок 7 сот., р.Волга в 1 км - по договорен. Тел.: 8-920-683-55-75, 8-996-134-99-49

Калининский р-н, с/т «Трикотажник» (р-н дер. Домниково, 2 км от Твери). Дача: дом брев. с мансардой, 110 кв. м, брев. кухня 36 кв. м, брев. баня 24 кв. м, метал. гараж, колодец, участок 16 сот., рядом лес. Возможен обмен на 1-2-комн. кв. Тел. 8-920-183-72-64

Калининский р-н, ст. Трубино, СНТ «Полет». Дача: дом 2-этажный, 1 эт. - кирп., 2 эт. - дерев., 80 кв. м, эл-во, водопровод, газ. баллон, печн. отопл., уч-к 6 сот. разработан, сад, огород, пруд, баня в разобр. виде, 10 мин до станции - 550 тыс. руб. Тел. 8-904-354-09-55

Лихославльский р-н, дер. Барановка. Дача: 1/2 брев. дома, 43 кв. м, участок 15 сот., колодец, фрукт. деревья, эл-во, рядом газовая труба, асфальт, в 3 мин ходьбы ж/д станция, лес, пруд - дешево. Срочно! Тел. 8-991-847-54-03, Алевтина.

ДОМА, ДАЧИ. СПРОС

Дачу в СНТ «Светлый» (за ТЭЦ-3, Заволжский р-н), в хор. сост., куплю. Тел. 8-904-357-97-82

Дачу, часть дома, дом в СНТ, не дальше 20 км от Твери, куплю. Тел. 8-904-021-57-21

Дом в любом районе Твери куплю. Тел. 8-930-151-56-39

Дом в Твери, можно ветхий или под снос, куплю. Возм. обмен на квартиру. Рассм. все варианты. Тел. 8-915-738-42-24

Домик дачный в радиусе 30-35 км от Твери куплю. Рассмотрю все варианты. Тел. 8-920-168-43-85

Дом или дачу в радиусе 20 км от Твери куплю. Тел. 8-920-162-63-40

Дом или часть дома до 100 кв. м в Твери или ближ. пригороде куплю. Рассм. любые варианты. Тел. 8-920-168-43-85

Дом крепкий в глухой тихой деревне, не более 5 домов у леса, в 50-85 км от Твери, жел-но с небол. речкой, куплю. Можно не оформленный. Вознаграждение за информацию. Тел.: 8-920-198-63-85, звонить долго

Дом, полдома куплю. Рассмотрю все варианты. Тел. 8-952-092-76-52

ДОМА, ДАЧИ, УЧАСТКИ ВНАЕМ

СПРОС

Дом, часть дома с част. удоб., с мебелью, в Затверечье или Заволжском р-не, снимет семья из 2-х чел. до 10000 руб. Своевремен. оплату и порядок гарантирую. Тел. 8-904-353-54-16

Комнату в м/р Юность или в пос. Вагонников снимет за умеренную плату православный мужчина без в/п. Порядок и чистоту гарантирую. Тел. 8-915-725-32-64

Коттедж или частный дом в Твери или пригороде с хорошим ремонтом снимет на длит. срок семья из 3-х чел. Тел. 8-909-268-30-40

УЧАСТКИ В ТВЕРИ

Пролетарский р-н, ул. Чкалова. Участок 3 сотки, на уч-ке 1/2 часть дерев. дома, 35/25,7/9,8 кв. м, требует кап. ремонта, отд. вход и двор, газ.котел, водопровод, канализация, телефон - по улице, есть возможность пристройки - 1 млн 100 тыс. руб. Тел. 8-920-177-84-87

УЧАСТКИ ВНЕ ТВЕРИ

Бельский р-н, с.Кавельщино. Участок 90 сот., рядом эл-во, река, дорога - недорого. Тел. 8-961-144-77-81

Вышневолоцкий р-н, СХПК «Боровно» (20 км от В. Волочка). Участок с/х назнач., 50 сот., кадастр. №69:06:000000:564, приватизирован, не обработан, рядом дорога, лес, озеро, жилые деревни - по договор. Документы готовы. Тел.: 8-920-162-87-23, 8-920-165-04-87

Вышневолоцкий р-н, СХПК «Боровно» (бывший СНТ «Венеция»). Участок 80 сот. под строительство и для ведения личн. хоз-ва, приватизирован, чистый, ровный, есть возм-ть подключения к электричеству - по договор. Документы готовы. Тел.: 8-920-162-87-23, 8-920-165-04-87

Зубцовский р-н, дер. Абрамково. Участок 41 сот., на берегу реки - 1 млн 300 тыс. руб. Тел. 8-920-156-80-77

Калининский р-н, Аввакумовское с/п, СНТ «Политехник» (4 км от Твери). Участок 6 сот., летн. водопровод, хор. автоб. сообщение - 250 тыс. руб. Тел. 8-901-122-03-65

Калининский р-н, Бурашевское с/п, дер. Цветково. Участок 15 сот. под ИЖС, эл-во и вода рядом - 450 тыс. руб. Тел. 8-904-354-09-55

Калининский р-н, Бурашевское с/п, СНТ «Крапивня». Участок площадью 11,5 сот., разработан, посадки, колодец, асфальтовый подъезд, сделано межевание, документы готовы - по договор. Тел.: 56-07-53, 8-996-634-02-90

Калининский р-н, Верхневолжское с/п, дер. Вахново. Участок 15 сот, разраб., дом брев. в разобр. сост., треб. ремонта, посадки (яблони, смородина), колодец, рядом лес, река - по договор. Тел. 8-904-354-87-96

Калининский р-н, дер. Изворотень (пригород Твери). Участок под ИЖС, 13 сот. (9 сот. в собств., 4 сот. в аренде), до Тверцы 300 м, до р.Ведемья 20 м, до газа 7 м, удобное место для построения домика - по договор. Тел. 8-910-833-94-71

Калининский р-н, дер. Квакшино. Участок 18 сот. под ИЖС, в собств., недостр. дом на фундам., с подвалом, в 60 м газопровод, рядом эл-во, вода, в деревне почта, магазин, детсад, хорош. транспорт. сообщ. - 1 млн. руб. Тел. 8-996-347-96-00

Калининский р-н, дер. Некрасово. Участок 5 сот. - 200 тыс. руб. Тел. 8-904-016-51-49, 8-996-347-79-47

Калининский р-н, дер. Полянское (20 км от Твери). Участок 12 сот. под ИЖС, газ в деревне, в 150 м р.Орша, хороший подъезд - по договор. Тел.: 8-906-656-93-54, 8-904-355-27-88

Калининский р-н, дер. Починки (22 км от Твери по Волоколамскому ш.). Участок 10 сот. под ИЖС, 2-й ряд от шоссе - 100 тыс. руб. Тел. 8-920-179-22-57

Калининский р-н, дер. Рождествено. Два участка по 15 сот., находятся рядом, докум. готовы - по договор. Тел. 8-904-354-99-15

Калининский р-н, дер. Шалайково. Участок 40 соток, 2-эт. баня, колодец, пруд, сгоревший дом, 40 яблонь - 1 млн руб. Тел. 8-980-638-35-88

Калининский р-н, Каблуковское с/п, дер. Лисицы. Участок 17 сот. в собств., до р.Волги 250 м - 850 тыс. руб. Тел. 8-980-631-64-02

Калининский р-н, Каблуковское с/п, с/т «Камвольщик» (р-н дер. Мишнево). Участок 30 сот., рядом лес, р.Волга - недорого. Срочно! Тел. 8-980-631-18-53

Калининский р-н, Кулицкое с/п, дер. Бойково (20 км от Твери). Участок 15 сот., наход. в конце деревни, экологически чистое живописное место, плодородная земля, рядом река, лес, природный родник, есть возм-ть подвести газ (деревня газифицирована), хор. автоб. сообщение (5 раз в день) - по договор. Тел. 8-903-807-25-44

Калининский р-н, Кулицкое с/п, дер. Лямово. Участок 28 сот., подъезд асфальт, рядом лес и речка - 65 тыс. руб. Тел. 8-961-143-79-43

Калининский р-н, Кулицкое с/п, дер. Первомайские Горки. Участок 30 сот., эл-во на границе, рядом лес, река Кава, ходит автобус из Твери (4 рейса), документы готовы - по договор. Тел. 8-952-089-02-43

Калининский р-н, Кулицкое с/п, СНТ «Кава» (30 км от Твери, р-н дер. Жирносово). Участок дачный с/х назнач-я, плодородная земля, 9,8 сот., рядом пруд, лес, река Кава в 200 м, эл-во, автобус из Твери 3 раза/день - 400 тыс. руб. Тел. 8-906-550-31-56

Калининский р-н, Медновское с/п, дер. Мухино. Участок 15 сот. под ИЖС, эл-во, докум. готовы, межевание сделано, в собствен. Тел.: 8-910-841-87-03, 8-910-646-58-67

Калининский р-н, Медновское с/п, дер. Шепелево. Участок 15 сот., докум. готовы, в собств. - по договор. Тел. 8-915-715-38-58

Калининский р-н, Медновское с/п, с. Медное (птичник). Участок 15 сот. под ЛПХ, бытовка, туалет, газ недалеко, рядом р.Тверца, лес, хор. сообщ. - по договор. Тел. 8-952-060-47-36

Калининский р-н, Михайловское с/п, дер. Александровка, с/т «Весна» (20 км от Твери). Участок 6 сот., эл-во, не разработан - по договор. Тел. 8-905-601-33-24

Калининский р-н, Михайловское с/п, дер. Баламутово (15 км от Твери). Участок 18 сот., на уч-ке колодец, летн. душ, фундамент под дом, по деревне газ, эл-во, рядом лес, вокруг колхозные поля, круглогодичн. асфальтир. подъезд. Тел.: 45-05-26, 8-910-536-29-92

Калининский р-н, Михайловское с/п, пос. Васильевское, ул. А.Кудряшова. Участок 18,2 сот., свет, газ - по границе, есть магазин, церковь, в 1 км школа, д/сад, адм-я, хор. транспортн. сообщение - по договор. Тел. 8-900-017-29-91

Калининский р-н, Михайловское с/п, СПО «Ягодка» (р-н пос. Металлист). Участок 10 соток под ИЖС - 70 тыс. руб. Торг. Тел. 8-906-650-35-95

Калининский р-н, Михайловское с/п, с/т «Искра» (р-н пос. Металлист). Участок 7 сот., обработан, метал. забор, 2 теплицы (12 м и 4 м), бытовка, летн. душ, эл-во, колодец, подвал, кусты, дома на уч-ке нет. Тел.: 8-901-121-82-95, 8-920-171-14-24

Калининский р-н, пос. Заволжский, ул. Садовая (10 км от Твери). Участок под ИЖС, 18,5 сот., сухой, ровный; газ, свет, водопровод - по границе, сделано межевание, ходит гор. авт. №104 - по договор. Тел. 8-901-122-03-65

Калининский р-н, с.Беле-Кушальское. Участок 45 сот. (можно еще 20 сот.) под ИЖС, эл-во, газ, нов. асфальт. подъезд - 900 тыс. руб. Тел. 8-920-174-41-20

Калининский р-н, Славновское с/п, дер. Полянское (20 км от Твери). Участок 21,5 сот. под ИЖС, асфальт. подъезд, эл-во, газ, рядом пруд, река, есть разреш. на стр-во, докум. готовы. Тел. 8-920-183-12-96

Калининский р-н, Славновское с/п, дер. Помисово (15 км от Твери). Участок 9 сот., эл-во, водоем на уч-ке, бытовка 4х2 м, хорошее трансп. сообщ. - по договор. Тел.: 8-904-007-07-31, 8-952-069-06-09, Александра

Калининский р-н, с/т «Кормилец» (р-н дер. Даниловское, 5 км от Твери). Участок 11 сот., не разраб., эл-во по границе, сруб 3х4 м, рядом лес, р.Тьмака - 105 тыс. руб. Тел. 8-920-174-94-75

Калининский р-н, ст. Кулицкая. Участок 12 сот., докум. готовы - 90 тыс. руб. Тел. 8-920-176-10-06

Калининский р-н, с/т «Синтетик» (р-н дер. Поддубье). Участок 6 сот., эл-во (столб), сзади участка ручей, собственник - по договорен. Тел.: 8-920-683-55-75, 8-996-134-99-49

Калининский р-н, с/т «Строитель-1». Участок 4,14 сот. разраб., водопров., эл-во (столб), хороший подъезд, рядом озеро, докум. готовы - по договорен. Тел. 8-960-711-56-63

Калининский р-н, с.Тургиново (центр). Участок 27 сот., без дома, эл-во, газ рядом, колонка, плодонос. деревья, баня 5х3 м (котел), хозблок 6х3 м, кухня 4х3 м, в хор. сост., в селе вся инфраструктура, церковь, ходит автобус - по договор. Срочно! Тел. 8-910-530-96-93

Лихославльский р-н, дер. Барановка (12 км от Лихославля). Участок 15 сот. под ИЖС, 1/2 брев. дома, треб. ремонта, эл-во, колодец, плод. деревья, газ. труба рядом, асф. дорога, рядом лес, пруд, до ж/д станции 5 мин - 300 тыс. руб. Тел. 8-915-719-43-47

Лихославльский р-н, дер. Гнездцы, Вескинское с/п (28 км от Твери). Участок 15 сот., сруб с крышей, без окон, р.Мелисса - 120 тыс. руб. Тел. 8-910-939-47-45

Рамешковский р-н, дер. Слободиха. Участок 18 сот., берег р.Медведицы, кругом сосновый бор, хор. круглогод. подъезд - 570 тыс. руб. Тел. 8-904-351-50-69

Рамешковский р-н, Кушалинское с/п, дер. Рождество (30 км от Твери). Участок 15 сот. в жилой деревне, эл-во по границе, лес, речка, удобн. подъезд, есть церковь, магазин - 300 тыс. руб. Тел. 8-904-017-00-65

Рамешковский р-н, пос. Городковский. Участок 20 сот. под ИЖС, газ, эл-во на участке, река в 60 м, магазин, медпункт в 100 м. Тел.: 8-930-157-44-01, 8-906-555-38-60

Рамешковский р-н, с.Сутоки. Участок 6,5 сот. для ЛПХ и ИЖС, на окраине села, тихое живописное место-во, эл-во (столб), трасса Кимры-Кашин, рядом лес, небольш. речка, есть почта, магазин, церковь, докум. готовы - по договор. Тел. 8-919-056-54-41

Селижаровский р-н, Селищенское с/п, р-н дер. Ланино (рядом с т/б «Чайка»). Участок для садоводства, пл. 22,92 сот., плодородная земля, линия электропередач примыкает, недалеко газопровод, рядом лес, песч. пляж, в 200 м оз. Волго, асф. дорога на Осташков и Селижарово, в 1 км магазин, аптека, школа - 690 тыс. руб. Тел. 8-906-550-31-56

Селижаровский р-н. Участок 9 га меняю на мотоблок, газонокосилку, скутер или др. Тел. 8-904-012-34-46

Старицкий р-н, дер. Родня. Участок 25 сот. в собственности, под ИЖС, эл-во, колодец, рядом река Волга - по договор. Тел. 8-916-282-43-33

Торжокский р-н, дер. Сотино (3 км от Торжка). Участки 25 сот. и 15 сот., готовый ленточный фундам., эл-во, пруд, рядом остановка маршрут., р.Тверца в 1 км, меняю на комнату в Торжке, Твери, Краснодаре, Новороссийске или продаю. Рассмотрю все вар-ты. Тел. 8-904-015-68-15

Торжокский р-н, дер. Сотино (3 км от Торжка, центр деревни). Участок 25 сот., эл-во, вода в 30 м, пруд, рядом р.Тверца, лес с грибами и ягодами, ост-ка транспорта - 500 тыс. руб., торг. Возм. обмен на комнату в Торжке, Краснодаре, Новороссийске. Тел. 8-901-100-35-21

УЧАСТКИ. СПРОС

Участок в Твери, можно с домом, куплю. Тел. 8-910-834-59-04

Участок под ИЖС в Твери куплю. Рассмотрю все варианты. Тел. 8-910-646-94-74

Участок под ИЖС или дачный куплю. Рассмотрю варианты. Тел. 8-904-019-71-23

КВАРТИРЫ ВНАЕМ

КОМНАТЫ

● **ЗАВОЛЖСКИЙ** р-н, С.-Петербургское ш., 69. Комнату 17,2 кв. м в 3-комнатной квартире, 4/5-эт. дома, частично с мебелью, сдает собственник. Тел. 8-910-836-24-56

● **НОВОРОССИЙСК** г., ул. Видова, 182. Комнату в общежитии, 19 кв. м, есть все необходимое для проживания, сдает собственник желающим отдохнуть у моря. Оплата по договоренности. Тел.: 8-930-157-40-20, 8-904-015-68-15

ОДНОКОМНАТНЫЕ

● **ЗАВОЛЖСКИЙ** р-н, ул. Горького, 91. 1-комнатную квартиру, 2/5-эт. дома, площадь 31 кв. м, сдает собственник на длительный срок. Оплата 8000 руб. Тел. 8-952-064-12-65

СОВРЕМЕННОЕ ОБЩЕЖИТИЕ для РАБОЧИХ на Московском шоссе
СУТКИ — от 170 до 350 руб., ЗА МЕСЯЦ 5100 руб.
ПРОСТО. УДОБНО.
2611319
Тел.: 32-28-32, 64-00-11, с 7 до 19 ч.
E-mail: arendatver@bk.ru
Реклама

● **МОСКОВСКИЙ** р-н, б-р Цанова, 13а. 1-комнатную квартиру, 1/9-эт. дома, площадь 40 кв. м, мебель, бытовая техника, в хорошем состоянии, сдает собственник. Оплата 8000 руб. Тел. 8-900-110-16-61

МОСКОВСКИЙ р-н, ул. Королева, 24. 1-комнатная квартира, 1/9-эт. дома, чистая, уютная, хороший ремонт, новая мебель, DVD, микроволновая печь, рядом автостоянка, сдается. Оплата посуточная или почасовая. Тел. 8-904-004-12-21. Подано через сайт **o.karavantver.ru**

● **ПРОЛЕТАРСКИЙ** р-н, б-р Ногина, 12. 1-комнатная квартира, 3/5-эт. дома, площадь 37 кв. м, мебель, сдается на длительный срок. Оплата 8000 руб. Тел. 8-900-110-14-41

● **ЦЕНТРАЛЬНЫЙ** р-н, Волоколамский пр-т, 44. 1-комнатную квартиру, 2/5-эт. дома, площадь 35 кв. м, мебель, сдает собственник посуточно. Оплата от 700 руб/сутки. Тел. 8-920-151-69-88

ДВУХКОМНАТНЫЕ

● **ЦЕНТРАЛЬНЫЙ** р-н, Садовый пер., 16 (р-н ж/д вокзала). 2-комнатную квартиру, 3/5-эт. дома, площадь 44 кв. м, мебель, телевизор, холодильник, стиральная машина, сдает собственник на длительный срок русским без животных. Оплата 16000 руб. + коммунальные платежи. Тел. 8-910-842-62-30

КВАРТИРЫ ВНАЕМ. СПРОС

1-2-3-комнатную квартиру в любом районе сниму. Тел. 8-900-113-60-60

1-2-3-комнатную квартиру или дом в Твери сниму. Без посредников. Тел. 8-915-709-43-09

1-2-комнатную квартиру в любом районе снимет русская семья. Порядок и оплату гарантируем. Тел. 8-900-014-35-33

1-2-комнатную квартиру в любом районе сниму. Своевременную оплату и порядок гарантирую. Без посредников. Тел. 8-920-686-40-02

1-2-комнатную квартиру в любом районе Твери снимет семья на длительный срок. Порядок и оплату гарантируем. Тел. 8-920-178-30-08

1-2-комнатную квартиру в любом р-не снимет русская семья на длит. срок. Порядок и своевремен. оплату гарантируем. Тел. 8-900-015-11-88

1-2-комнатную квартиру в любом р-не Твери снимет рус. семья из 2 чел., без в/п, на длит. срок. Порядок, чистоту и своевр. оплату гарантируем. Тел. 8-910-640-69-33

1-2-комнатную квартиру в Московском или Центральном р-не, желат. в мкр-не Южный-Д, сниму на длит. срок. Порядок и оплату гарантирую Тел. 8-903-809-06-80

1-2-комнатную квартиру в Твери, в любом состоянии, сниму с последующим выкупом. Тел. 8-910-834-59-04

1-2-комнатную квартиру в Твери снимет молодая пара на длит. срок. Тел. 8-906-549-35-01

1-2-комнатную квартиру в Твери сниму недорого. Без посредников. Тел. 8-910-849-02-15

1-2-комнатную квартиру с мебелью в любом районе срочно снимет русская семья без вредных привычек. Оплату и порядок гарантируем. Тел. 8-900-110-14-41

1-2-комнатную квартиру снимет русская семейная пара. Рассм. все варианты. Тел. 8-904-357-16-10

1-2-комнатную квартиру снимет русская семья из 2 чел. Тел. 8-952-064-12-65

1-3-комнатную квартиру в любом районе снимет семья из 2 чел. Порядок и своевременную оплату гарантируем. Тел. 8-900-110-12-21

1-комнатную квартиру в любом р-не Твери, можно частично с мебелью, снимет на длит. срок русская семья из 2 чел., без в/п. Тел. 8-904-358-08-96

1-комнатную квартиру в Московском р-не сниму. Тел. 8-900-014-85-88

1-комнатную квартиру в хор. сост. в Заволжском, Центральном или Московском р-не, полностью с мебелью и ремонтом сниму до 18 тыс. руб. Тел. 8-910-648-13-50

1-комнатную квартиру или комнату в коммуналке (без пьющих и курящих соседей, без хозяев, без животных) с мебелью и бытовой техникой срочно снимет женщина на длит. срок. Тел. 8-900-012-76-03, с 11 до 19 ч.

2-3-комнатную квартиру или дом, часть дома в Твери сниму на длит. срок. Тел. 8-904-356-61-02

2-комнатную квартиру снимет русская семья из 3 чел. Порядок и своевременную оплату гарантируем. Тел. 8-904-002-67-99

Дом, часть дома с част. удоб., с мебелью, в Затверечье или Заволжском р-не, снимет семья из 2-х чел. до 10000 руб. Своевремен. оплату и порядок гарантирую. Тел. 8-904-353-54-16

Комнату в 2-комнатной квартире снимет одинокая женщина. Общежитие не предлагать. Тел. 8-903-630-15-93

Комнату в Твери или ближ. пригороде снимет русская женщина на длит. срок недорого. Тел. 8-980-940-16-18

Комнату, желат. в Московском р-не, снимет специалист с высшим медиц. образованием. Порядок и своеврем. оплату гарантирую. Тел. 8-960-703-89-56

Комнату или 1-комнатную квартиру, желно на 1-ом этаже, в Центральном р-не Твери снимет одинокая женщина. Тел. 8-900-472-89-60

Комнату или часть дома с отдельным входом сниму в Твери. Тел. 8-904-009-47-02

Студию или 1-комн. квартиру, желательно в Пролетарском или Заволжском р-не (Юность), сниму за умеренную плату у собственника, без посредников. Тел. 8-904-007-63-14

КОММЕРЧЕСКАЯ НЕДВИЖИМОСТЬ

АРЕНДА

00255

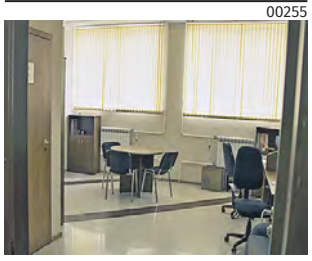

ПРОЛЕТАРСКИЙ р-н, Старицкое ш., 15. Офисы площадью 18-900 кв. м, интернет, телефония, парковка гостевая и охраняемая, столовая, во всех помещениях сделан качественный ремонт, окна по периметру здания, сдает в аренду собственник. Стоимость от 250 руб./кв. м, в зависимости от метража. Тел.: 41-53-33, 69-19-91

СТАРИЦКИЙ ДВОР БИЗНЕС ПАРК
Тверь, Старицкое шоссе, 15
АРЕНДА ОФИСОВ
www.prent.ru
(4822) 415 333
от 200р./м²
0212304

ВСЁ ДЛЯ БИЗНЕСА

ЮРИДИЧЕСКИЕ УСЛУГИ

● **АДВОКАТ** с большим стажем защитит интересы граждан в суде по уголовным и гражданским делам, даст квалифицированную консультацию по всему законодательству, представит интересы в арбитражном суде. Прием и консультация, в т.ч. по субботам, по предварительной записи. Тел.: 35-89-23 (раб.), с 9 до 20 ч., 8-910-647-53-82

● **УСЛУГИ** юриста по гражданским, семейным, жилищным делам, в том числе арбитраж. Опыт работы с 1997 г. Приемлемые цены, возможна рассрочка. Тел. 8-904-022-90-95

СДЕЛКИ С НЕДВИЖИМОСТЬЮ

● **ЗАКЛЮЧЕНИЕ** договора ренты с пожилыми людьми (пожизненное содержание с иждивением). Порядочность, уход, обеспечение питанием, медицинскими услугами, своевременность выплат платежей по договору ренты гарантирую. Тел.: (4822) 47-50-95, 8-919-063-63-63

● **ОФОРМЛЕНИЕ** права собственности на любое недвижимое имущество в порядке наследования. Приватизация. Юридическое сопровождение сделок купли-продажи. ООО «КомСервисАктив». Тел.: (4822) 47-50-95, 8-920-163-00-00. E-mail: komservis-aktiv@mail.ru. Сайт: www.komservis-aktiv.ru

● **РАССЕЛЕНИЕ,** обмен, продажа, срочный выкуп объектов недвижимости. Помощь в погашении задолженности. Представление интересов в суде по разрешению жилищных проблем и др. юридические услуги. ООО «КомСервисАктив». Тел.: 8-920-163-00-00, 8-919-063-63-63

ОФИЦИАЛЬНЫЕ СООБЩЕНИЯ

Нашедшего телефон «Самсунг» в р-не ул. Перовской, д. 3, прошу вернуть его за вознаграждение. Телефон утерян в начале ноября. Тел. 8-903-803-81-22

★ ***УТЕРЯННЫЙ*** *аттестат об основном общем образовании Б № 6363985, выданный в 2003 году СОШ № 39 на имя Каменской Юлии Михайловны, считать недействительным.*

★ ***УТЕРЯННЫЙ*** *аттестат о полном среднем образовании Б № 3826454, выданный в 2005 году СОШ № 39 на имя Каменской Юлии Михайловны, считать недействительным.*

★ ***УТЕРЯННЫЙ*** *диплом, выданный Тверским педагогическим колледжем на имя Рясновой Адэлины Геннадьевны в 2005 году, считать недействительным.*

УТЕРЯННЫЙ студенческий билет, выданный ГБП ОУ «Тверской педагогический колледж» в 2021 году на имя Преутясы Валерии Петровны, считать недействительным. Подано через сайт **o.karavantver.ru**

УТЕРЯННЫЙ студенческий билет, выданный Сибирским федеральным университетом (г. Красноярск) в 2020 году на имя Васильева Данила Павловича, студента группы НГ20-05 Института нефти и газа, считать недействительным. Подано через сайт **o.karavantver.ru**

★ ***УТЕРЯННЫЙ*** *студенческий билет, выданный ТПЭК в 2020 году на имя Соколовой Валерии Сергеевны, считать недействительным.*

СТРОИТЕЛЬСТВО И РЕМОНТ

СТРОЙМАТЕРИАЛЫ

ДОРОЖНЫЕ

● **ПЕСОК** карьерный, речной, для кладки, подсыпной, гравий всех фракций, ПГС. Доставка по Твери и области без выходных. Тел. 8-904-016-35-39

ЖБИ, СМЕСИ, КИРПИЧ

Гипс, 1 мешок, отдам бесплатно. Самовывоз. Тел. 8-920-199-54-36

Кирпич силикатный, б/у, 150 шт., дополнительно есть половинки (колотые) продаю по договор. Тел. 8-920-153-81-71

Кольца ж/б, диам. 1 м, 5 шт.; кольца ж/б, диам. 1,5 м, 2 шт.; крышка с люком 1 м, 2 шт.; крышка с люком 1,5 м, 1 шт.; кольцо с дном, диам. 1 м, 1 шт., все новое. Тел. 8-900-011-12-22

Кольца ж/б, диам. 1 м, 6 шт.; крышка с люком, 2 шт.; домик для колодца; люк пластик., 2 шт., все новое. Тел. 8-910-838-03-91

ПИЛОМАТЕРИАЛ

Горбыль, 7 куб. м. Тел. 8-906-652-20-60

Полугорбыль сух., хвойн., обрезн., дл. 1,7 м, 3 куб. м; подтоварник, сух., хвойн., дл. 4 м, на дрова или на дело, самовывоз из снт «Межурка-1» (около пос. Дм.-Черкассы) - недорого. Тел. 58-21-32

ТОПЛИВО

● **ГОРБЫЛЬ** 10 куб. м - 500 руб/куб. м, дрова из досок длиной 20-60 см (береза, осина, хвоя) - 1000 руб/куб. м, из чурок длиной 50-60 см (хвоя) - 1000 руб/куб. м. Тел.: 8-910-647-51-38, 8-952-091-31-48

● **ДРОВА** березовые, ольховые, осиновые - от 500 руб/куб. м. Доставка. Тел.: 8-930-176-97-00, 8-960-700-29-94

ОБОРУДОВАНИЕ И ИНСТРУМЕНТ

Аппарат сварочный «Ставр», новый, в упак. - недорого. Тел. 8-920-693-75-66

Бензопила Stihl-MS660 с шиной, новая, пр-во Германии, в лесу не работала - 40 тыс. руб. Тел. 8-910-832-29-46

Пила-ножовка для дерева, сов. пр-во - 500 руб. Тел. 8-904-357-49-68

Сварочный аппарат «Россия», в раб. сост. - 3000 руб.; бетономешалка РМ-160, новая, с гарантией - 14 тыс. руб. Тел. 8-915-742-66-45

Шпатель нов., 10 шт. - 60 руб/шт. Тел. 8-904-350-16-01

Эл/дрель ударная, пр-во СССР; эл/рубанок, шир. захвата 110 мм, пр-во СССР, б/у мало - дешево. Тел. 8-900-011-28-21

Эл/дрель-шуруповерт «Зубр», 300 Вт, нов., в упак. - 2500 руб.: машина шлифовальная угловая РД-АГ91125, нов. - 3500 руб.; эл/пила цепная 120-14, мощн. 2000 Вт, нов., в упак. - 4000 руб.; бензопила цепная МС-170-180, компактная - по договор.; эл/косилка - 2000 руб., степлер мебельный - 500 руб. Тел. 8-909-268-31-00

Электроды для сварки «Ресанта», диам. 3 мм, почти полная пачка - по договор. Тел. 8-904-026-09-41

Эл/изоляторы с крюками и без, новые, 20 шт. Тел. 58-79-80

Эл/лобзик Procraft, мощн. 500 Вт, напряж. 230 В - 2200 руб. Тел. 8-905-125-57-80

Эл/пила «Хутор» - 3000 руб., бензопила без крышки - 1500 руб., эл/рубанок - 3000 руб., рубанок неисправный на запчасти - 1000 руб., эл/газонокосилка - 5000 руб., лестница-трансформер, дл. 4 м - 5000 руб. Тел. 8-910-648-93-41

Эл/рубанок, б/у, в отл. сост. - по договор. Тел. 43-06-16

Эл/счетчики 1-фазный новый - 350 руб., 3-фазный новый - 800 руб., метчики М6, 5 шт., новые - 100 руб/шт. Тел. 8-904-359-45-53

Эл/тельфер (Болгария), грузоподъемность 1 т - по договор. Тел. 8-904-019-57-13

Эл/удлинитель на катушке, дл. 25 м - 1500 руб. Тел. 8-920-197-37-57

ОТДЕЛОЧНЫЕ И ДРУГИЕ МАТЕРИАЛЫ

Краска масляная для наружных работ, фляга, 50 кг, цв. желто-оранж.; «пушечное сало» для смазывания деталей, 1 банка, 2 кг - по договор. Тел. 8-904-014-84-18

Листы: гетинакс, 150х100 см, толщ. 2 мм, 4 шт.; оцинкованные, 195х125 см, толщ. 0,8 мм, 2 шт., эбонит 100х50 см, толщ. 10 мм - по договор. Тел. 55-41-12

Плитка газосиликатная, цв. серо-белый, разм. 45х45 см, толщ. 4,5 см, 200 шт. - по договор. Тел. 8-930-174-73-85

Подкладка на пол, 22 кв. м, 1 рулон (2,2х10 м) - 1000 руб.; кабель 3-жильный - 400 руб. Тел. 8-980-624-45-23

Стекло листовое, 130х40 см, толщ. 3 мм, 40 листов - 100 руб/лист. Тел. 8-906-552-56-31

Текстолит, 1 лист, 1720х1420х40 мм; оргстекло, 1 лист, 400х480х50 мм; колючая проволока, дл. 20 м - по договор. Тел. 8-960-700-67-51

Текстолит, разм. 1,2х0,8 м, толщ. 7 см - по договор. Тел. 8-980-638-32-49

СТРОЙМАТЕРИАЛЫ И ОБОРУДОВАНИЕ. СПРОС

● **АППАРАТУРУ** радиоэлектронную, радиодетали, платы, разъемы, конденсаторы, реле, транзисторы и др. в любом состоянии куплю. Выезд на место. Тел. 8-920-695-65-58

Дрель-шуруповерт куплю недорого. Тел. 8-904-023-85-17

Инструмент аккумуляторный: шуруповерт, перфоратор, угловую шлифов. машину (болгарку), лобзик, циркулярную пилу и т.п. куплю. Тел. 8-920-160-00-16

ЛОМ цветных металлов: алюминий, алюминиевую банку, медь, латунь, радиаторы, аккумуляторы, свинец и др. - принимаем по максимально высоким ценам в городе. Лиц. № 23 от 20.11.2013. Тел. 8-920-177-70-76

ЛОМ цветных металлов всех групп закупаем по высоким ценам. Оплата немедленно. Удобный график работы. Возможен самовывоз. Компания «Тверьлом». Лицензия № 23 от 20.11.2013. Тел. 8-920-695-22-22. E-mail: tverlom@mail.ru. www.tverlom.ru

Перфоратор, отбойный молоток, шуруповерт, болгарку, циркулярку, виброплиту, в раб. сост., куплю. Тел. 8-980-630-00-04

Плиты бетонные дорожные нов. или б/у куплю с доставкой или без. Тел. 8-963-220-11-11

ВСЁ ДЛЯ ДАЧИ

ПРЕДЛОЖЕНИЕ

00040

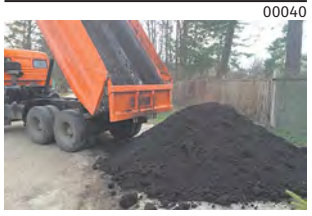

ЗЕМЛЯ плодородная, полевая, смеси, грунт, торф низинный, верховой, куриный навоз, песок речной мытый, ПГС, бой кирпича, ломаный асфальт. Доставка от 2 до 12 куб. м. Доступные цены. Работаем без выходных. Тел. 8-904-016-35-39

● **ЗЕМЛЯ** плодородная, полевая, смеси, грунт, торф низинный, верховой, куриный навоз, песок речной мытый, ПГС, бой кирпича, ломаный асфальт. Доставка от 2 до 12 куб. м. Доступные цены. Работаем без выходных. Тел. 8-910-936-47-93

Лестница метал. из прочной трубы, самодельная, дл. 3 м, сборная из 2-х частей - 1500 руб.; костюмы рабочие мужские: разм. 52, 54, 5 шт. - 800 руб/шт.; разм. 48, 50, 3 шт. - 600 руб/шт. Тел. 8-961-142-68-79

Лестница-трансформер, дл. 4 м - 5000 руб.; тележка садовая - 2500 руб., эл/газонокосилка - 5000 руб. Тел. 8-910-648-93-41

Лопата алюмин. для снега, грабли метал., 8 зубьев; мотыга, совок, ведра, 2 шт.; шампура угловые, дл. 60 см, 23 шт., нов. и б/у; тележка для ручн. клади складная., ванна оцинков., скамейка дерев., 25х80х45 см, все б/у, в хор. сост. Тел. 8-915-735-53-76

Мебель, велосипеды, банки, ведра, инвентарь и мн. др., что необходимо для дачи, распродаю срочно в связи с продажей гаража очень дешево. Тел. 8-915-727-92-58

Опрыскиватель для деревьев и кустарников, нов., емк. 5 л - по договор. Тел. 8-915-719-80-99

Ось конной телеги, б/у - 1000 руб.; вьюшка чугун. для русской печи - 200 руб., ножницы для стрижки овец - 100 руб., багажник мопедный - 500 руб., терморегулятор хладоустановки - 200 руб. Тел. 8-904-012-34-46

Павильон садовый «Дакон» из прочного брезента, разм. 3х3 м, выс. 2,5 м - по договор. Возможен обмен на лестницу алюминиевую длиной от 4 до 5 м. Тел. 8-985-277-02-75

Печь-буржуйка стальная, дл. 60 см, шир. 40 см, выс. 60 см, толщ. 4 мм - 5000 руб. Тел. 8-920-687-60-75

Резервуар для воды РДВ-5000 - по договор. Тел. 8-904-019-57-13

Решетка для гриля - 400 руб.; банки с крышками, емк. 0,5-0,7 л, 15 шт. - 5 руб/шт. Тел. 8-915-723-25-84

Саженцы (семечковые, косточковые, ягодники), многолетние цветы и кустарники; рассада земляники (клубники), 18 сортов - по договор. Тел. 8-904-354-99-15

Сапоги хромовые муж., разм. 40, цв. черный, 2 пары - 1000 руб/пара. Тел. 8-904-014-84-18

● **СПИЛ** деревьев любой сложности, в том числе в труднодоступных местах, с помощью автовышки или альпинистского снаряжения. Выкорчевка пней, утилизация веток и пр. отходов. Цены договорные. Тел.: 8-910-647-54-16, 8-963-219-66-00

Телогрейка ватная, разм. 52, нов., 2 шт. - по договор. Тел.: 8-904-003-08-42, 52-09-06

Триммер электрический, б/у, мощность 1000 Вт, вес 3,3 кг - 3000 руб. Тел. 8-920-197-37-57

Эл/насос водяной «Бавленец», новый, произвед. в г. Балашиха Моск. обл. - по договор. Тел. 8-910-533-57-94

СПРОС

Бытовку 6х2,3 м, в хор. сост., негнилую, куплю до 20 тыс. руб. Тел. 8-920-160-00-16

Вагон-бытовку куплю недорого. Тел. 8-901-100-35-21

Шелуху луковую куплю в большом количестве. Тел. 8-952-093-61-95

СТРОИТЕЛЬНЫЕ УСЛУГИ

ДЕРЕВЯННОЕ ДОМОСТРОЕНИЕ

● **БЫТОВКИ,** дачные домики, блок-контейнеры, бани из бруса, дачные туалеты - от 39000 руб. Доставка, установка. Тел.: 8-930-176-97-00, 8-960-700-29-94

★ ***СРУБЫ*** *3х3, 3х4, 3х5, 3х6, 6х4, 5х4, 6х6, 6х9, 9х9, 6х12 м. Рубим на заказ по вашему проекту. Возможны доставка и сборка. Находимся в 18 км от Твери по Старицкому ш. Тел. 8-910-934-72-86*

ФУНДАМЕНТЫ, ДЕМОНТАЖ

● **ДЕМОНТАЖ** и снос домов, дач, гаражей, ж/б зданий любой сложности с последующим вывозом всех отходов после демонтажа. Тел. 8-963-219-66-00

СКВАЖИНЫ, КОЛОДЦЫ, СЕПТИКИ

● **КОЛОДЕЦ** водозаборный под ключ. Септики, траншеи, чистка колодцев. Любые земляные работы. Доставка ж/б колец. Бригада с большим опытом работы. Цены договорные. Тел. 8-903-800-22-84

● **КОЛОДЦЫ** водозаборные, канализационные из ж/б колец изготавливает бригада русских специалистов. Септики, траншеи. Опыт работы более 10 лет. Доставка колец. Тел.: 69-01-85, 8-903-809-01-85. kopka69.ru

ЗАБОРЫ, ВОРОТА, МЕТАЛЛОКОНСТРУКЦИИ

Ворота гаражные метал., б/у, разм. 250х180 см, 190х90 см. Тел. 8-910-842-52-21

● **ДВЕРИ** металлические, решетки, ворота, козырьки и др. металлоизделия. Гарантия. Доставка в удобное время. Выезд за город. Тел. 8-920-152-48-68

● **ЗАБОРЫ,** ворота, козырьки и др. металлоконструкции. Выезд за город. Гарантия, доставка. Тел. 8-920-152-48-68

● **МЕТАЛЛОКОНСТРУКЦИИ** сварные любые: навесы, заборы, раздвижные ворота, беседки, скамейки и др., качественно выполнит бригада русских мастеров по доступным ценам. Консультации. Тел. 8-904-359-45-53

Сетка-рабица толстого плетения, 2 шт., общ. длина 40 м - 5000 руб. Тел. 8-910-648-93-41

РЕМОНТ И ОТДЕЛКА

РЕМОНТ ПОМЕЩЕНИЙ

● **АРКИ** и перегородки из гипсокартона. Выравнивание стен под покраску и поклейку обоев. Отделка стен любой сложности. Панели МДФ и ПВХ, штукатурка, шпаклевка, покраска и др. Помощь в подборе материалов. Русские мастера. Тел. 8-920-155-70-48

ОТДЕЛКА И РЕМОНТ
КВАРТИР, ОФИСОВ, ДОМОВ ПОД КЛЮЧ
РЕМОНТ ЭКОНОМКЛАССА НЕДОРОГО
Качество гарантируем.
Тел.: 41-72-80, 8-903-631-72-80
Реклама 10001514

● **АРКИ** и перегородки любой сложности. Выравнивание стен под покраску и оклейку обоями. Отделка стен любой сложности. Панели МДФ и ПВХ, штукатурка, шпаклевка, покраска и т.д. Помощь в подборе и доставке материалов. Гарантия качества. Недорого. Тел.: 41-72-80, 8-903-631-72-80

● **ВАННАЯ** под ключ. Укладка плитки в любых помещениях. Все виды сопутствующих работ. Профессиональный подход. Сжатые сроки. Помощь в подборе материала. Русские мастера. Договор. Возможен выезд в область. Тел.: 8-915-748-53-99, 8-904-350-39-74, Андрей

● **ВАННАЯ** под ключ. Укладка плитки в любых помещениях. Помощь в выборе и доставке материалов. Быстро, качественно, недорого. Тел.: 41-72-80, 8-903-631-72-80

● **ВЫРАВНИВАНИЕ** пола, стяжка, наливные полы, ОСБ, фанера, ламинат, линолеум, ковролин и др. покрытия. Помощь в приобретении материала и доставке. Недорого. Тел. 8-920-155-70-48

● **ВЫРАВНИВАНИЕ** пола, шпаклевка, покраска. Все виды сопутствующих работ. Доставка и подъем материалов. Гарантия качества. Недорого. Тел.: 41-72-80, 8-903-631-72-80

● **ВЫРАВНИВАНИЕ** потолков и стен, покраска, поклейка обоев, работа с ГКЛ. Все виды работ с полом. Помощь в подборе материалов. Работает семейная пара. Тел. 8-904-025-79-58

● **ВЫРАВНИВАНИЕ,** шпаклевка, покраска потолков. Изготовление из ГКЛ, натяжные потолки любой сложности. Поклейка обоев, отделочные работы. Приемлемые цены. Помощь в доставке материалов. Тел.: 41-72-80, 8-903-631-72-80

● **ГИПСОКАРТОН.** Перегородки, звукоизоляция. Утепление, выравнивание стен («Теплон», «Ротбанд», «Ветонит» и др.). Русские мастера. Помощь в подборе материалов. Качество гарантируется. Тел. 8-920-155-70-48

● **ОКЛЕЙКА** обоями, в том числе выравнивание, подготовка, шпаклевка, а также другие виды работ. Качественно. Недорого. Тел. 8-900-011-54-37

● **ПЛИТКА** на пол, стены в любых помещениях. Подготовкой поверхности перед укладкой и др. сопутствующие работы. Опытные мастера. Выезд в область. Помощь в выборе и доставке материала. Тел. 8-900-011-54-39

● **ПОЛЫ** - ремонт и отделка. Различные виды покрытий. Сопутствующие работы. Недорого. Качество гарантирую. Тел. 8-900-011-54-39, Александр

● **ПОЛЫ:** укладка ламината, настил линолеума, установка плинтусов. Работает русский мастер со стажем. Качественно, недорого. Тел.: 8-915-722-32-08, 8-906-555-83-49

● **РАБОТЫ** малярно-штукатурные (штукатурка, шпаклевка, оклейка обоями, покраска) и плиточные любой сложности выполним с высоким качеством. Бригада русских мастеров. Доступные цены. Честность и порядочность гарантируем. Тел. 8-904-359-45-53

● **РЕМОНТ** любых помещений под ключ. Бесплатные консультации. Выезд к заказчику. Помощь в подборе материалов. Русские мастера. Тел. 8-920-155-70-48

● **СТЕНЫ** и перегородки любой сложности, а также весь комплекс отделочных работ качественно выполнит бригада русских мастеров по доступным ценам. Консультации. Тел. 8-904-359-45-53

● **ШТУКАТУРКА,** шпаклевка, поклейка обоев, покраска и сопутствующие работы. Русские мастера. Качество гарантируется. Тел. 8-920-155-70-48

ЭЛЕКТРОМОНТАЖ, АНТЕННЫ

● **ЭЛЕКТРИКА** - поиск неисправностей. Автоматика. Бесперебойные системы. Ремонт люстр с пультом. Тел. 8-904-007-70-88

САНТЕХНИКА, ГАЗ, ОТОПЛЕНИЕ

● **АВТОНОМНЫЕ** системы отопления, водоснабжения, канализации. Монтаж котлов. Доступные цены. Помощь в подборе и доставке оборудования. Тел. 8-904-359-45-53

Баллон газовый, емк. 50 л, 4 шт., б/у. Тел. 8-952-067-44-82

Баллоны газовые, 2 шт. - 650 руб/штука. Тел. 8-910-648-93-41

Баллоны газовые пропановые, емк. 50 л, новые - 5500 руб/штука. Тел. 8-910-836-10-67

Ванна Donna Vanna из утолщ. металла, эмалирован., 150х70 см, пр-во Германии, новая, в полном сборе - 15 тыс. руб. Тел. 8-916-058-82-83

● **ВОДОПРОВОД,** канализация, замена труб любой сложности, стояков. Установка счетчиков, фильтров, любых сантехприборов. Установка и подключение ванн, душевых кабин, водонагревателей. Русские мастера. Сделаем то, от чего другие отказываются. Помощь в покупке и доставке материалов на объект. Тел. 8-920-155-70-48

● **ВОДОПРОВОД,** канализация - ремонт, замена. Все виды сантехнических услуг. Работаю по Твери, области. Помощь в приобретении материалов. Гарантия качества. Низкие цены. Тел. 8-905-603-96-59

Газовый котел напольный «АОГВ-29-1» 1992 г/в, 2-контурн., отапливает до 200 кв. м, произвед. в г. Ростов-на-Дону, новый - 9500 руб. Тел. 8-910-532-44-88

Газовый котел напольный «АОГВ-80», нов. термотара, произвед. в г. Ростов-на-Дону, б/у - 8 тыс. руб. Вместе с сист. отопления на 60 кв. м - 15 тыс. руб. Тел. 8-980-642-63-87

Газовый котел напольный со всеми кранами и арматурой, в раб. сост., произвед. в г. Жуковский, б/у - 12 тыс. руб. Тел. 8-980-631-63-96

Детектор обнаружения газов в помещениях при пользовании газ. оборудованием, световая и звуковая сигнализация - 1500 руб. Тел. 8-915-719-80-99

● **ЗАМЕНА** водопроводных труб, батарей, стояков, канализации. Установка унитазов, счетчиков, насосов, фильтров, смесителей. Подключение стиральных машин, водонагревателей. Прочистка вентиляционных каналов. Чистка канализации. Без выходных. Тел. 8-961-014-57-85

● **ЗАМЕНА** радиаторов отопления, труб, полотенцесушителей, теплые полы и др. Недорого. Пенсионерам скидка. Помощь в выборе и покупке материалов, доставке на объект. Гарантия на выполненные работы. Тел. 8-920-155-70-48

● **МОНТАЖ,** установка и подключение душевых кабин, водонагревателей, стиральных машин. Помощь в покупке и доставке материалов. Качество гарантируем. Тел. 8-920-155-70-48

Радиаторы отопления, чугунные, б/у мало и есть новые, 23 штуки - по договор. Тел. 44-78-78, Валерий Алексеевич

Радиаторы отопл. «Коннер», нов., биметалл. - 800 руб/секц.; труба «Коннер», металлопласт. - 150 руб/м; комплект для установки радиатора - 280 руб. Вся продукция пр-ва Италии. Тел. 8-919-058-37-97

Раковина фаянс., цв. белый, со стойкой, пр-во Италии, разм. 50х58 см, б/у мало. Тел. 8-915-735-35-69, после 19 ч

РЕСТАВРАЦИЯ ванн жидким акрилом. Гарантия, договор. Работаем в Твери и Тверской области. Тел. 8-900-010-47-77. Подано через сайт **o.karavantver.ru**

Трос сантехнич. для прочистки канализации - 500 руб. Тел. 8-903-075-53-97

Унитаз-компакт, в сборе, б/у мало - 2250 руб.; биде, нов. - 5750 руб.; душ. кабина, б/у - 750 руб.; бочок от унитаза, в сборе, б/у - 500 руб. Тел. 8-980-631-64-02

СТРОИТЕЛЬСТВО, РЕМОНТ И ОТДЕЛКА. СПРОС

Воспользуюсь услугами мастера по разбору бревенчатой бани, недорого. Тел. 8-919-060-78-85

БЫТОВАЯ ТЕХНИКА

ПРЕДЛОЖЕНИЕ

Видеокамера «Панасоник», требует ремонта, работает перемотка - 400 руб. Тел. 8-980-632-31-33

Видеомагнитофоны «Панасоник» и «Самсунг», б/у; проигрыватель «Аккорд-201» 1976 г/в, б/у; телевизор «Филипс», диаг. 36 см, б/у - по договор. Тел.: 53-71-36, 8-909-269-97-99

Выключатели (4 шт.) и розетка - по 80 руб/ штука. Тел. 8-904-002-58-22

Вытяжка кухонная с подсветкой, новая - по договор. Тел. 8-965-722-47-37

Газовая плитка 1-конфорочная с баллоном емкостью 5 л - по договор.; тепловентилятор «Электролюкс» - 1600 руб., пылесос «Чайка» на запчасти - 400 руб. Тел. 8-920-199-54-36

Газовые плиты, 2 шт., 2-конф. и 4-конф., б/у - недорого. Тел. 8-961-143-92-78

Котел для отопления гаража, дома, на дровах и угле - 15 тыс. руб.; военная кухня (печь) на ножках, на дровах, в раб. сост. - 20 тыс. руб.; бак алюмин. для воды, 1х1 м - 20 тыс. руб. Тел. 8-919-066-07-62

Кофеварка, пр-во Германии, почти новая - недорого. Тел. 8-915-727-92-58

Магнитофон импортн. произв-ва с дисками, кассетами, в хор. сост., куплю. Тел. 8-910-536-09-88

Магнитофон кассетный Kansai, стереорадио, б/у, в отл. сост., без шнура - 500 руб.; роутер Wi-Fi, 4G - 400 руб. Тел. 8-903-033-41-89

Машина швейная «Веритас Рубина», пр-во Германии - по договор. Тел. 8-980-641-40-65

Морозильная камера «Бирюса», разм. 60х57 см, выс. 84 см, произвед. в г. Красноярск, новая, в упак. - по договор. Тел. 8-910-831-75-84

Мультиварка «Филипс», емк. 4 л, в упак. - по договор.; кронштейн импортн. для телевизора, настенный, нов., в упак. - 1000 руб. Тел. 8-910-938-84-80

Насос водяной РК-2, ручной, крыльчатый, производит. 22 л/мин., выс. подъема 20 м. Тел. 8-903-033-48-95

Обогреватель кварцевый «ТеплЭко» для обогрева дома и дачи, новый, 2 шт. - по договор. Тел. 8-920-183-72-64

Пароварка нов., в упак. - по договор. Тел. 8-903-695-91-38

Перощипательная машина, б/у; вакуумный аппарат для консервации ягод, овощей, салатов, мяса и др., б/у, в отл. сост. - по договор. Тел. 8-904-354-99-15

Печь «Золушка» со всеми расходн. материалами, новая - по договор. Тел. 8-916-058-82-83

Пылесос LG с мешком для сбора пыли, цв. красный - 2000 руб. Тел. 8-901-122-11-34

Пылесос ручной «Шмель-4» для дома и авто, в хор. сост., вертикальный, портативный, контейнер-пылесборник, 220 Вт, удлин. труба, 3 насадки, пр-во России - 1000 руб. Тел. 8-906-652-13-54

СД-плеер «Сони», в идеал. сост. - по договор. Тел. 8-910-837-95-78

Скороварка «Минутка», емк. 5 л, новая - по договор. Тел. 8-962-248-36-25

Смеситель для кухни сов. пр-ва, новый - 350 руб.; мотор для стир. машины «Золушка» и мотор для центрифуги, все б/у, в раб. сост. Тел. 45-11-02, после 18 ч.

Стиральная машина AEG, пр-во Германии, новая; телевизор цветной «Самсунг», б/у, диаг. 50 см; фотоаппараты «Вилия» и «Скилия», б/у - по договор. Тел.: 56-68-14, 8-910-848-08-99

Стиральная машина-автомат, б/у 3 года - по договор.; швейная ножная машина «Зингер» - 10 тыс. руб. Тел. 8-915-742-66-45

Стиральная машина-автомат «Силтал», б/у, в отл. сост., загрузка белья до 5 кг - недорого. Тел. 55-86-74

Стиральная машина «Электролюкс», б/у, в раб. сост. - 10 тыс. руб.; телевизоры старого образца «Эленберг» (пузатые), 2 шт., в раб. сост. - по договор. Тел. 8-996-922-82-74

Стиральные машины «Занусси» и «Атлант» (4,5 кг загрузки), б/у, в хор. раб. сост. - недорого. Тел. 8-910-846-87-99

Телевизор «Сони», диаг. 52 см, цв. серый, пр-во Японии, б/у мало; эл/лампа настольная, эл/утюг, эл/кипятильник больш. емк., холодильник «Позис», высота 85 см, ширина 54 см, вес 34 кг, все б/у мало. Тел. 8-910-936-38-52

Телевизор «Сони» старого образца (пузатый), диаг. 60 см, пр-во Японии; радиоприемник с пластинками и радиоприемник BF - по договор. Тел. 8-904-014-84-18

Телевизор цв. TCL, диаг. 51 см; видеомагнитофон Toshiba, наушники Panasonic, всё б/у - недорого. Тел. 8-960-714-77-62

Телевизор цв. «Горизонт», диаг. 54 см, в хор. сост. - 3200 руб. Тел. 8-905-125-57-80

Телевизор цветной Vestel (с кинескопом), диаг. 55 см, в раб. сост., б/у мало - 10000 руб. Тел. 8-904-351-50-69

Телевизор цв. «Шарп» с кинескопом, диаг. 55 см - 1500 руб.; радиола «Элегия-102» 1982 г/в, стерео + грампластинки, 165 шт. - 2000 руб.; кабель телевизионный, 100 м - 15 руб/м; кабель интернет., 150 м - 10 руб/м. Тел. 8-980-103-92-81

Телевизор «Шарп», мод. 14А2РУ, в раб. сост. - 500 руб.; электрофон стерео 301М +2 колонки и грампластинки сов. и зарубеж. эстрады, 124 шт., подставка для пластинок - по договор. Тел. 8-904-355-27-62

Тостер «Мулинекс», б/у мало, в раб. сост. - по договор. Тел. 8-905-601-85-11

Утюг сов. пр-ва, б/у, без пара, 2 шт. - 200 руб/шт.; кронштейны для крепления телевизора (черный) и микроволн. печи (белый) - 700 руб/шт. Тел. 8-901-120-70-89

Утюг с терморегулятором, пароувлажнителем, нов., в упак.; эл/кофеварка 1988 г/в, нов., в упак., не использовалась, все произвед. в г. Ленинград - по договор. Тел.: 47-71-52, 8-910-835-29-82

Холодильник 2-камерный «Орск-121», цв. белый; швейная машина 22 класса с эл/приводом, ножная; стиральная машина-автомат - по договор. Тел. 8-910-930-79-22

Холодильник 3-камерный импортного произв-ва - по договор. Тел.: 8-910-845-78-96, 43-10-34

Холодильник «Атлант» 2-камерн., б/у, в раб. сост. - по договор. Тел. 8-904-019-84-08, звонить после 18 ч.

ООО «Санар»
Всё для отопления, водоснабжения и канализации
ОПТОВАЯ И РОЗНИЧНАЯ ТОРГОВЛЯ
Адрес: г. Тверь, Московское ш., 30 (территория грузового порта)
Тел. 32-28-74
www.sanar-tver.ru
10001511

Холодильник МЗК 1-камерн., выс. 1,14 м, б/у мало, в раб. сост., для дачи - 3000 руб. Тел. 8-960-716-44-76, звонить после 14 ч.

Холодильник небольшого размера, новый, в отл. сост. - 5000 руб.; обогреватель-конвектор навесной, плоский, нов., 45х60 см, пр-во Франции-Италии, 1,5 кВт; эл/фен 2-скоростн., в упак., нов., пр-во Японии, с насадками - по договор. Тел. 8-904-002-80-97

Холодильник «Смоленск», б/у - 2000 руб.; стиральная машина «Ассоль» с центрифугой - 1500 руб. Тел. 8-980-635-52-41

Швейная машина 22-23 кл., новая; подшивочная машина, скорняжная машина 10Б, все б/у; ткань на пальто, цв. темно-серый в «елочку», бумага для лекал - по договор. Тел. 8-920-171-36-14

Швейная машина «Зингер» 1916 г/в, ножная, в хор. сост.; швейная машина «Подольск» на запчасти - по договор. Тел. 8-980-621-63-83

Швейная машина «Зингер», ножная, на станине, в хор. раб. сост. - по договор. Тел. 8-962-966-65-17

Швейная машина «Подольск» ручная, б/у, в раб. сост. - 500 руб. Тел. 8-961-140-66-44

Швейная машина «Подольск» со столиком-тумбой, б/у, почти новая - по договор. Тел. 8-920-158-68-12

Швейная ручная машина 60-х гг, произвед. в Подольске - по договор. Тел. 8-905-129-84-35

Эл/лампа раздвижная для компьютерного стола - 800 руб.; утюг «Тефаль» - 700 руб., все б/у мало. Тел. 8-910-934-43-20

Эл/обогреватель, эл/пылесос «Ракета» - по договор. Тел. 8-919-063-98-47

Эл/плита напольная «Лысьва-15», б/у, 3 конфорки, духовка, запчасти к ней - 4000 руб., торг; эл/проигрыватель «Арктур-004» с колонками «Электроника-25АФ-033», б/у, требуется замена пассика (резинового ремня) - 5000 руб., торг. Тел. 8-920-699-59-49

Эл/плитка 1-конф., нов. - 1000 руб. Тел. 8-920-693-39-54

Эл/самовар рюмочной формы, 3 л, цв. серебристый, б/у мало - по договор. Тел. 8-904-006-85-44

Эл/самовар тульский, емк. 3 л, в отл. сост. - 2000 руб. - по договор. Тел. 8-904-022-64-73

Эл/соковыжималка Elcom-EL224C, новая - 1000 руб. Тел. 8-915-714-15-47

Эл/соковыжималка импортн. произв-ва, б/у, в хор. сост. - по договор. Тел. 52-09-02

СПРОС

Стиральную машину неисправную с центрифугой, не автомат; телевизор цветной советского пр-ва, до 1990 г/в, можно неисправный, куплю недорого. Тел. 8-906-552-56-31

Аудиовидеомагнитофон, колонки куплю. Тел. 8-903-631-71-20

Радиоприемник старый (1920-1960 гг/в), самовар угольный куплю. Тел. 8-916-175-73-07

Телевизор ж/к с диаг. 22-65 дюймов или плазменную панель куплю до 20 тыс. руб.; игровую приставку Сони PS-2, 3, 4, 5, Pro, X-бокс-One, серия X, куплю до 20 тыс. руб.; микроволновую печь, холодильник имп. пр-ва, в исправном сост., куплю. Тел. 8-904-012-49-54

Телевизор и холодильник, в хор. сост., приму в дар. Тел. 8-930-167-84-06

Холодильник «ЗИЛ-Москва», старый, куплю. Тел. 8-963-153-96-87

Холодильник неисправный куплю. Тел. 8-960-715-50-77

КОМПЬЮТЕРЫ

ПРЕДЛОЖЕНИЕ

LCD-монитор Acer-V193, диаг. 19 дюймов - 6500 руб. Тел. 8-901-117-04-12

Блок системный 2-ядерный, RAM 2 Гб + монитор 17» в сборе, б/у - 8000 руб.; ноутбук 2-ядерный, RAM 2 Гб, б/у - 8000 руб. ; компьютер + монитор 17 дюймов для работы и игр Core i3, 2 ядра, ОЗУ 4 Гб, видеокарта 1 Гб, гарантия - 10000 руб. Тел. 8-904-027-22-66

Кабель телевизионный, 100 м - 15 руб/м; кабель интернет., 150 м - 10 руб/м. Тел. 8-980-103-92-81

Компьютер планшетный Oysters, в хор. сост., 2 сим-карты, Андроид, функции: телефон, навигатор, 2 камеры, фотовспышка, сенс. дисплей 7 дюймов, RAM 1 Гб, ROM 8 Гб, 3G, Wi-Fi, GPS - 1500 руб. Тел. 8-904-016-38-72

Компьютер планшетный «Samsung» в хор. сост., в упак., 2 сим-карты, Андроид, 2 камеры 3 и 2 Мпикс, сенс. дисплей, IPC, 7 дюймов, опер. память 1 Гб, функции: телефон, навигатор, свет. извещение событий, 3G, Wi-Fi, GPS, АКБ 3600 мАч - по договор. Тел. 8-920-183-35-76

Мониторы компьют., диаг. 52, 43 см, в раб. и нераб. сост. - по договор. Тел. 8-920-689-89-33

Ноутбук Acer-7560 2011 г/в, 42х27 см, б/у, неиспр. матер. плато, продаю на запчасти - по договор. Тел. 8-904-009-78-43

Планшетный компьютер «Texet» в идеал. сост., в упак., Андроид, функц. телефон, навигатор, 4 яд., RAM 1 ГБ, ROM 8 ГБ, 2 камеры 5 и 2 Мп, автофокус, сенс. дисплей IPS, 7 дюймов, 4G+, wi-fi, GPS, 3500 мАч. Тел. 8-904-026-18-66

СПРОС

Видеокарту игровую от 2 Гб, системн. блок игровой, монитор от 22 дюймов, куплю до 20 тыс. руб. Тел. 8-904-012-49-54

Компьютеры: «Поиск», «Спектрум», «Львов», БК-001, «Агат» (старые, сов. произ-ва), ЭВМ, ЕС1840/1841, «Искра»1030М, платы и запасные комплектующие куплю. Тел. 8-903-694-66-38

ТЕЛЕФОНИЯ

ПРЕДЛОЖЕНИЕ

Зарядные устройства для телефонов Нокиа, Самсунг, Флай, Алкатель и др., 6 шт., в отл. сост. - 100 руб/шт.; USB-кабели и наушники - 100 руб/шт. Тел. 8-903-075-53-97

Смартфон BQ, цв. золотой, в идеал. сост., в упак., 2 СИМ-карта, Андроид 8.1, 2 камеры 8 и 5 Мп, а/фокус, 2 фотовспышки, сенсор. диспл. IPS 5 дюйм., 3G, Wi-Fi, GPS, биометр. датчик - по договор. Тел. 8-906-652-13-54

Смартфон BQ, цв. черный, Андроид; смартфон «Самсунг-Гэлакси-А1», ца. черный, все б/у - по договоренности. Тел. 8-930-167-84-06

Смартфон Senseit, в идеал. сост., в упак., 2 сим-карты, Андроид, RAM 2 Гб, ROM 16 Гб, 2 камеры (13 и 5 Мпикс), стабилизация изображ-я, автофокус, фотовспышка, сенсорн. дисплей, IPS, 5,5 дюйма, 4 G, Wi-Fi, GPS - по договор. Тел. 8-920-183-35-76

Смартфон «Вертекс» 4-ядерный, в идеал. сост., в упак., 2 сим-карты, Андроид, 3 камеры, 8, 5 и 5 мп, автофокус, двойная фотовспышка, сенсорн. дисплей IPS, 5 дюймов, 3 G, Wi-Fi, GPS, АКБ 4400 мА/ч. Тел. 8-906-652-13-54

Смартфон «Флай», в идеал. сост., 2 сим-карты, Андроид, 2 камеры, фотовспышка, сенсорн. дисплей, 4,5 дюйма, 3G, Wi-Fi, GPS - недорого. Тел. 8-920-183-35-76

Сотовые телефоны «Самсунг», «Нокиа», б/у, DVD - по договор. Тел. 8-960-703-95-99

Сотовый телефон «Максви» кнопоч., 2 сим-карты, в идеал. сост., в упак., большой дисплей, IPS, 2,8 дюйма, камера 1,3 Мпикс, фотовспышка, блютуз, аудио- и видеоплеер, FM-радио, интернет, противоударный корпус, защита от пыли, фонарь, игры. Тел. 8-904-016-38-72

Сотовый телефон Техет, раскладной, кнопочный, цв. т.-синий, 2 СИМ-карты, в идеальн. сост., в упак., большой диспл., внутр. 2,4 дюйма, внеш. 1,77 дюйма, камера, фонарик автономн., кнопка sos, блютуз, Интернет, игры, FM-радио, аудио-, видеоплейер, класс А - по договор. Тел. 8-904-026-18-66

Телефон кнопочный «Филипс» с зарядн. устройством, 2020 г/в, цв. синий, 2 сим-карты, новый - 2600 руб.; стацион. телефон АОН - по договор. Тел. 8-915-723-25-84

Телефонные аппараты стационарные, 2 шт., новые, цв. серо-черный и белый - по договор. Тел. 8-915-719-80-99

Телефоны «Нокиа», «Флай», «Самсунг» на запчасти или ремонт - 100 руб/шт. Тел. 8-910-837-95-78

СПРОС

Радиостанцию «Мегаджет-3031-М-Турбо», антенну, усилитель и сотовый телефон (смартфон или андроид), в хор. сост., куплю. Тел. 8-900-015-87-42

РЕМОНТ И СЕРВИС ТЕХНИКИ

● **АВТОАНАЛИЗ** автоматических стиральных машин, ремонт всех неисправностей, подключение на дому в удобное для вас время. Опыт работы более 16 лет. Пенсионерам скидки. Тел.: 8-903-034-98-18, 8-904-006-12-10. www.stiralki69.ru

● **АВТОАНАЛИЗ** автоматических стиральных машин, ремонт неисправностей. Работы по электронике, замена подшипников, ТЭНов, помпы («Индезит», «Самсунг», «Занусси», «Аристон», «Канди», «Ардо», «Бош», «Электролюкс», «Сименс»). Оригинальные запчасти в наличии. Вызов и диагностика бесплатно. Пенсионерам скидка 20%. Выезд мастера с 8 до 20 ч., без выходных. Приемлемые цены. «Рембыттехника». Тел.: 8-904-024-64-46, 64-26-16

АВТОАНАЛИЗ и ремонт холодильников на дому у заказчика. Устранение любых неисправностей. Долгосрочная гарантия. Опыт работы более 20 лет. Невысокие цены. Новогодняя скидка 20%. Тел.: 75-02-62, 8-930-165-02-62, с 8 до 20 ч., без выходных

ДИАГНОСТИКА и ремонт бытовых холодильников на дому. Долгосрочная гарантия. Низкие цены из-за отсутствия посредников. Пенсионерам, многодетным семьям скидки. Тел. 8-965-723-79-69, без выходных

● **ДИАГНОСТИКА** и ремонт бытовых холодильников на дому по городу и области. Устранение любых неисправностей. Замена уплотнительной резины. Быстро, недорого. Гарантия. Опыт более 25 лет. Тел.: 8-910-647-55-56, 8-920-191-95-56

КОМПЬЮТЕРНАЯ помощь, ремонт, настройка и диагностика ноутбуков, компьютеров, телевизоров, мониторов любой сложности. Переустановка Windows, восстановление данных, установка антивирусов. Настройка Wi-Fi-роутеров. Выезд по городу. Дешево. Тел. 8-904-027-22-66

● **РЕМОНТ** срочный холодильников и стиральных машин по разумной цене. Частный мастер с опытом работы более 5 лет. Пенсионерам скидки. Тел. 8-904-359-37-11

00183

РЕМОНТ стиральных машин и электрических водонагревателей. Возможен выезд в область в удобное для вас время. Тел. 8-910-647-50-44

● **РЕМОНТ** телевизоров всех модификаций. Мастер со стажем 30 лет. Пенсионерам скидка. Гарантия. Вызов не оплачивается. Тел.: 8-906-550-90-03, (4822) 75-24-63

РЕМОНТ
СТИРАЛЬНЫХ МАШИН
Посудомоечных машин
ГАРАНТИЯ
Опыт работы более 10 лет
47-68-16
8-910-647-68-16
Реклама

ВРЕЗКА ЗАМКОВ
ОТКРЫТИЕ ЗАМКОВ, АВТОМОБИЛЕЙ
WWW.MASTERKEY69.RU. КРУГЛОСУТОЧНО
47-62-46, 8-903-630-93-88
Реклама 2912307

● **РЕМОНТ** телевизоров любых марок выполнит телемастер-профессионал. Качественный ремонт гарантирован. Низкие цены. Вызов на дом бесплатный. Пенсионерам скидки. Тел.: 75-08-44, 8-930-165-08-44

● **РЕМОНТ** телевизоров на дому выполнит телемастер-профессионал. Тел.: 8-960-707-19-58, 42-45-60

ВРЕЗКА ЗАМКОВ
ВСКРЫТИЕ ЗАМКОВ
ОБИВКА ДВЕРЕЙ
2805327 Реклама
Гарантия. Без выходных
71-05-82, 8-910-931-57-87

ОКНА. РОЛЬСТАВНИ. РЕШЕТКИ

● **БАЛКОНОВ** и лоджий остекление (алюминий, ПВХ), обшивка и утепление под ключ. Установка крыш. Каталог готовых объектов. Замер и доставка бесплатные. Низкие цены. Гарантия. Тел.: 68-06-38, 8-906-653-14-91, Вячеслав

● **БАЛКОНЫ** и лоджии (алюминий, ПВХ). Устройство крыш балконов на верхних этажах. Недорого. Гарантийное обслуживание. Тел.: 75-03-91, 8-920-186-97-66

● **БАЛКОНЫ** и лоджии из ПВХ. Собственное производство. Гарантия. Высокое качество по очень низким ценам. Подарки, акции. Тел.: 60-05-22, 8-963-220-05-22. www.okna-potolki69.ru

Блоки оконные застекл., 208х143 см, 140х128 см, 158х148 см - 2 шт.; рамы пластик., 306х278 см, 277х152 см. Тел. 8-910-842-52-21

● **ОБШИВКА** лоджий, балконов (ПВХ, дерево). Устройство крыш балконов на верхних этажах. Настил пола. Недорого. Гарантия. Тел.: 75-03-91, 8-920-186-97-66

● **ОБШИВКА** лоджий и балконов (вагонка, панели ПВХ, сайдинг). Высокое качество. Низкие цены. Тел.: 60-05-22, 8-963-220-05-22. www.okna-potolki69.ru

СПЕЦРЕМСЕРВИС
РЕМОНТ окон
ОКНА ПВХ АЛЮМИНИЙ
Реклама
KBE VEKA REHAU
▪остекление балконов и лоджий (крыши)
▪отделка окон в новостройках (откосы и подоконники)
▪москитные сетки
▪пластиковые входные двери
вы готовы к ЗИМЕ? а ваши ОКНА?
комплексное УТЕПЛЕНИЕ!
75-03-91 ✆ 8-920-186-97-66
0711320

● **ОКНА** ПВХ. Бесшовные окна VEKA, Rehau, Brusbox. Немецкая фурнитура нового поколения. Высокое качество. Гарантийное обслуживание. Тел.: 75-03-91, 8-920-186-97-66

● **ОКНА** ПВХ. Собственное производство. Гарантия. Высокое качество по очень низким ценам. Подарки, акции. Тел.: 60-05-22, 8-963-220-05-22. www.okna-potolki69.ru

● **ОКНА** пластиковые, алюминиевые конструкции KBE, Veka, Rehau. Безупречное качество, низкие цены. Замер, доставка бесплатно. Тел.: 60-05-22, 8-963-220-05-22. www.okna-potolki69.ru

Оконные вентиляторы, 2 шт., один малой формы, др. большой - по договор. Тел. 51-67-75

● **ПОТОЛКИ** натяжные глянцевые, матовые, сатиновые любой сложности. Разнообразие расцветок, светодиодные светильники. Тел.: 60-05-22, 8-963-220-05-22. www.okna-potolki69.ru

● **ПОТОЛКИ** натяжные тканевые, ПВХ, с фотопечатью. Любая расцветка и фактура. Высокое качество по очень низким ценам. Тел.: 60-05-22, 8-963-220-05-22. www.okna-potolki69.ru

Рамы окон. дерев., разм. 75х138 см, 10 шт. - 500 руб/шт. Торг. Тел. 8-915-717-44-14

● **РЕМОНТ** окон ПВХ, алюминиевых конструкций. Диагностика. Утепление откосов. Весь спектр работ. Любая сложность. Недорого. Гарантия. Выезд в область. Тел.: 75-03-91, 8-920-186-97-66

ДВЕРИ

● **ВЗЛОМ,** аварийное открытие замков, в том числе автомобильных, задвижек, дверей при неисправности или потере ключей без повреждения дверей. Врезка, замена замков. Гарантия. Круглосуточно, без выходных. Тел.: 47-62-46, 8-903-630-93-88

Врезка и замена замков.
Полная отделка дверей с утеплением в новостройках.
Обивка и замена дерматина.
Отделка металлических дверей под МДФ.
Обивка кухонной мебели.
Укладка ламината, линолеума.
Тел.: 8-915-722-32-08, 8-906-555-83-49
Реклама 0204342

● **ВРЕЗКА** в двери любых замков, открытие, в том числе автомобилей, замена любых замков в любых дверях без повреждения двери. Качество. Гарантия. Без выходных. Тел.: 8-920-690-54-38, 41-86-19

● **ВРЕЗКА** в деревянные и металлические двери любых замков («Мотура», «Сиза» и др.). Гарантия. Без выходных. Тел.: 71-05-82, 8-910-931-57-87

ВРЕЗКА, замена замков в деревянных и металлических дверях. Обивка любых дверей. Широкий выбор материала. Качественно. Гарантия. Без выходных. Тел.: 8-906-555-83-49, 8-915-722-32-08

● **ВРЕЗКА** любых замков в деревянные и металлические двери. Замена замков, помощь в выборе. Обивка и замена дерматина, отделка любых дверей под МДФ. Качественно, гарантия. В любое удобное для вас время. Тел.: 8-915-722-32-08, 8-906-555-83-49

● **ВСКРЫТИЕ** аварийное дверных замков, задвижек, сейфов без повреждения дверей. Замена замков. Гарантия. Круглосуточно. Тел.: 41-86-19, 8-920-690-54-38

● **ВСКРЫТИЕ** дверей без повреждения обивки. Гарантия. Без выходных. Тел.: 71-05-82, 8-910-931-57-87

● **ВСКРЫТИЕ** дверных замков, автомобилей при неисправности или потере ключей без повреждения двери. Врезка, замена любых замков. Качество, гарантия. Без выходных. Тел.: 47-62-46, 8-903-630-93-88

Двери входные дерев. с коробками ДГ-21-9, новые, для дачи, 2 шт. Тел. 8-960-700-77-85

ОКНА REHAU НАТЯЖНЫЕ ПОТОЛКИ
Окно и потолок – ваш уютный уголок!
ОСТЕКЛЕНИЕ, ОБШИВКА БАЛКОНОВ, ЛОДЖИЙ.
МОНТАЖ КРЫШ ВЕРХНИХ ЭТАЖЕЙ, БАЛКОНОВ.
Ремонт москитных сеток.
Тел.: 60-84-83, 8-961-017-14-77, 8-905-602-31-11
Адрес: пр-т Победы, 35, 2-й эт., оф. 2 E-mail: ok-graz@yandex.ru
Заключаем договоры на дому
Работаем по Твери и выезжаем в район. СКИДКИ ДО 50%
Реклама 2901502

● **ДВЕРИ** межкомнатные, ламинированные, экошпон, шпон. Высокое качество по очень низким ценам. Гарантия. Тел.: 60-05-22, 8-963-220-05-22. www.okna-potolki69.ru

● **ДВЕРИ** металлические, ПВХ, подъездные. Высокое качество по очень низким ценам. Гарантия. Тел.: 60-05-22, 8-963-220-05-22. www.okna-potolki69.ru

Дверь входная с коробкой, металлич., б/у, в хор. сост. - 2000 руб. Тел.: 42-65-79, 8-903-802-98-18

Замок дверной врезн. захлоп. (г.Ковров), с ручками; замок врезн. (г.Киров), с кнопками, ручкой, замок накладн. «Авангард» с пластм. кнопкой, замок накл. «Пенза» с корпусом из пластм. и железа, замок «Герион Гарант» врезн. с усиками и с ручками. Тел. 8-903-631-60-01

МЕБЕЛЬ

ПРОДАЖА

Диван-кровать и 2 раскладных кресла из одного комплекта, цв. зелено-серый, в хор. сост. - 7000 руб. (диван), 5000 руб. (1 кресло). Тел. 8-920-699-59-49

Зеркала от трельяжа, разм. 110х25, 110х45 см - 500 руб. Тел. 8-961-018-61-93, звонить в любое время.

Компьютерный столик, новый, маленький - 1000 руб.; гладильная дерев. доска - дешево. Тел. 8-952-093-61-95

Консоль (кронштейн): цв. белый, 30х25 см, 3 шт., нов.; цв. черный, 30х25 см, 2 шт., нов. - 100 руб/шт; цв. серый, 20х15 см, 2 шт., б/у - 50 руб/шт. Тел. 8-980-632-31-33

Кресло-качалка дерев. - 3000 руб. Тел. 8-915-711-74-92

Кресло компьютерное - 1000 руб. Тел. 8-910-934-80-95

Кресло-стул с туалетом, на колесиках, задние - с тормозами (пр-во Германия). Ширина сиденья 44 см., высота спинки 53 см. Цена договорная. Тел. 8-910-842-03-82

Кровать 2-спал. из дерева, пр-во Венгрии, 1960 г/в, нужна реставрация - по договор. Тел. 8-904-357-49-68

Кровать 2-спальная с подъемн. механизмом и матрасом, цв. темно-коричн., шир. 1,6 м, б/у очень мало, в отл. сост. - по договор. Тел. 8-905-601-85-11

Кровать дерев. 1-спал., 2 шт., нов., разм. 90х200 см, пр-во Болгарии - по договор. Тел. 8-920-183-72-64

Матрасы от дерев. кроватей; тумба под телевизор; кресло, 2 шт.; стулья, 4 шт.; шкаф-купе для одежды, цв. орех; трюмо, цв. орех.; гарнитур кухонный (шкафы и стол), цв. белый, б/у, в хор. сост. - по договор. Тел. 8-919-063-98-47

Мебель для дачи распродаю срочно в связи с продажей гаража. Очень дешево. Тел. 8-915-727-92-58

Мебель мягкая: диван-еврокнижка, 2 кресла, цв. бежевый, в хор. сост., недорого. Тел. 8-960-716-35-95

Полка, разм. 1х1 м, новая, цв. темн. вишня, очень вместительная и красивая; стол-тумба полиров., цв. темно-коричн. - по договор. Тел. 8-903-631-59-70

Раскладушка - 1500 руб. Тел. 8-910-648-93-41

Секретер полиров., выс. 170 см, шир. 100 см; полка универс. навесная, дл. 82 см, выс. 38 см. Тел. 8-903-631-59-70

Стенка (5 секций + 5 антресолей), разм. 2,73 х 3,98 м, глуб. 59 см, в хор. сост. - по договор. Тел. 8-904-005-21-67

Стенка «Гатчинская», 4 секции, фасад из натур. шпона, в хор. сост. - 5000 руб. Тел. 8-962-248-36-25

Стенка гатчинская, цв. коричн., 4х2х0,6 м; спал. гарнитур (шкаф, кровать, 3 тумбы), все б/у, в хор. состоянии. Тел. 8-915-724-34-45

Стенка малогабаритная: комод, сервант; набор мягкой мебели: стулья, диван, 2 кресла, цв. темно-красный, пр-во Румынии; стол прямоуг., раздвижной, цв. красн. дерево; кровать 1,5-спал. с матрасом, 2 шт., цв. каштановый - по договор. Тел. 8-910-848-08-99

Стол-книжка светлый, полиров.; трельяж полиров., цв. темно-коричн.; зеркала, разм. 87х66 см, 96х81 см, 60х55 см, 63х49 см - по договор. Тел. 8-960-700-67-51

Стол компьютерный, новый - дешево. Тел. 8-904-351-90-43

Стол круглый из дерева, не расклад. - 500 руб. Тел. 8-904-359-01-37

Стол обеденный, полиров., раздвижной, 80х120х73 см в слож. виде; стулья с мягкими сиденьями из немецкого гарнитура, 6 шт., б/у, в хор. сост.; стол-тумба полиров. с 2-мя барами, табуретки дерев., 2 шт., б/у, в хор. сост.; матрас ватный, разм. 80х190 см, б/у - по договор. Тел. 8-910-840-76-76

Стол-трансформер, цв. темно-коричн., разм. 80х80 см, в разобр. виде 160х80 см; стулья с метал. ножками, 2 шт., искусств. кожа, цв. бордовый, б/у очень мало. Тел. 8-980-621-63-83

Стол-тумба из натур. дерева, полиров. - 2500 руб.; стол обеденный, нат. дерево - 4500 руб.; стол письменный - 2000 руб.; зеркало в багетной раме, разм. 50х120 см - 900 руб. Тел. 8-980-625-62-39

Стол-тумба пластиков. под мрамор, 2 шт.; полка под мрамор, в хор. сост.; тумба под телевизор, полиров., под красное дерево - по договор. Тел. 8-952-094-35-07

Стулья венские (бук), после реставрации, 10 шт. - по договор. Тел. 8-915-741-99-99

Шкаф 2-створч. с антресолями, цв. коричневый - недорого. Тел. 8-920-183-99-21

Шкаф 3-створч. из натур. дерева, цв. темно-коричн., произв-во Польши - дешево. Тел. 8-915-732-68-15

ИЗГОТОВЛЕНИЕ, СБОРКА, РЕМОНТ

● **ГАРДЕРОБНЫЕ,** кухни, двери-купе в ниши, встроенные шкафы и др. корпусная мебель по индивидуальным размерам. Быстро, качественно, недорого. Бесплатная доставка. Тел.: 8-903-805-76-04, 75-04-88. www.mpm-tver.ru

● **МЕБЕЛЬ** корпусную (тумбы, шкафы, прихожие и др.) изготовим по размерам заказчика. Собственное производство. Гарантия. Доставка в удобное время. Выезд за город. Тел. 8-920-152-48-68

● **ОБИВКА** мебели, замена ткани. Тел.: 8-915-722-32-08, 8-906-555-83-49

СПРОС

Мебель старую куплю. Тел. 8-915-135-03-01

Профлист для забора любого цвета, размера, в любом сост., можно б/у, куплю. Тел. 8-910-838-03-91

Столбы железные любой длины и диаметра (круглые или квадратные) и профлист для забора куплю. Тел. 8-900-011-11-88

Стол круглый, дерев., раздвижной, 1950-1960-х гг, в любом сост., куплю. Тел. 8-963-153-96-87

Стол круглый сов. производства (1950-1960 гг) куплю. Тел. 8-920-693-43-13

АВТО-ТРАНСПОРТ

ЛЕГКОВЫЕ АВТОМОБИЛИ

ВАЗ-1118 (Лада-Калина) 2008 г/в, пробег 116 тыс. км, цв. синий металлик, кузов хэтчбек, 3 владельца, 2 комплекта колес (зима, лето), в хор. сост. - 220 тыс. руб., торг. Тел. 8-904-359-27-25

01082

ВАЗ-2121 Нива 2020 г/в, двигатель 1,7 л, МТ, полный привод, реальный пробег 49728 км, заводская краска, один владелец. Цена 845000 руб. «Единый центр Trade-in». Адрес: ул. М. Перемерки, 1, корп. 1. Тел. (4822) 73-51-31

01118

ГРЕЙТ-УОЛЛ-ХОВЕР 2011 г/в, двигатель 2 л, МТ, полный привод, реальный пробег 100706 км. Цена 695000 руб. «Единый центр Trade-in». Адрес: ул. М. Перемерки, 1, корп. 1. Тел. (4822) 73-51-31

01106

ДЖИЛИ-FC 2008 г/в, двигатель 1,8 л, МТ, пробег 230950 км, в хорошем состоянии, оригинальный ПТС, находится в «Едином центре Trade-in». Цена 225000 руб. Адрес: дер. Кривцово, 81/1. Тел. (4822) 73-51-05

ЗАЗ-1103-Славута 2011 г/в, пробег 7000 км, салон люкс, импортная комплектация, МКПП 5-ступенч., магнитола Sony MP3, сигнализация с центр. замком, гаражн. хранение, летн. эксплуатация, сост. нового автомобиля - 145000 руб. Тел. 8-988-891-24-98

ИЖ-2717 2004 г/в на запчасти - 50000 руб. Тел. 8-906-552-56-31

00976

КИА-РИО 2009 г/в, двигатель 1,4 л, МТ, пробег 108285 км, в хорошем состоянии, оригинальный ПТС, два владельца. Цена 575000 руб. «Единый центр Trade-in». Адрес: дер. Кривцово, 81/1. Тел. (4822) 73-51-02

01061

КИА-РИО 2010 г/в, двигатель 1,4 л, МТ, пробег 222000 км, кондиционер, электростеклоподъемники, вложений не требует. Цена 395000 руб. Тел. (4822) 73-48-03

01053

КИА-РИО 2012 г/в, двигатель 1,4 л, МТ, пробег 154980 км, оригинальный ПТС. Цена 685000 руб. «Единый центр Trade-in». Адрес: ул. Малые Перемерки, 1, корп. 1. Тел. (4822) 73-51-31

01067

КИА-РИО 2012 г/в, двигатель 1,6 л, АТ, пробег 132000 км, один владелец, находится в «Едином центре Trade-in». Цена 690000 руб. Адрес: ул. Шишкова, 104. Тел. (4822) 73-50-61

01052

КИА-РИО 2013 г/в, двигатель 1,4 л, МТ, пробег 222144 км, оригинальный ПТС, два владельца. Цена 645000 руб. «Единый центр Trade-in». Адрес: ул. Малые Перемерки, 1, корп. 1. Тел. (4822) 73-51-31

01103

КИА-СОРЕНТО 2008 г/в, двигатель 2,5 л, дизель, АТ, полный привод, пробег 270000 км, в хорошем состоянии, находится в «Едином центре Trade-in». Цена 545000 руб. Адрес: дер. Кривцово, 81/1. Тел. (4822) 73-51-05

01104

КИА-СПОРТЕЙДЖ 2005 г/в, двигатель 2 л, МТ, полный привод, пробег 263148 км, в хорошем состоянии, оригинальный ПТС, два владельца, находится в «Едином центре Trade-in». Цена 265000 руб. Адрес: дер. Кривцово, 81/1. Тел. (4822) 73-51-05

00992

КИА-СПОРТЕЙДЖ 2007 г/в, двигатель 2 л, дизель, АТ, 4WD, реальный пробег 158500 км, в отличном состоянии. Цена 695000 руб. Адрес: ул. Шишкова, 104. Тел. (4822) 73-50-62

00924

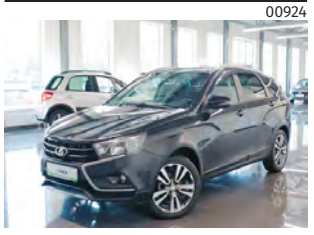

ЛАДА-ВЕСТА SW Cross 2017 г/в, двигатель 1,8 л, МТ, пробег 100000 км, находится в «Едином центре Trade-in». Цена 835000 руб. Адрес: ул. Шишкова, 104. Тел. (4822) 73-50-61

Лада-Гранта 2019 г/в, цв. серебристый, пробег 25 тыс. км - 670 тыс. руб., торг. Тел. 8-916-282-43-33

01050

ЛАДА-ГРАНТА 2021 г/в, двигатель 1,6 л, МТ, реальный пробег 26216 км, один владелец. Цена 695000 руб. «Единый центр Trade-in». Адрес: ул. Малые Перемерки, 1, корп. 1. Тел. (4822) 73-51-31

01075

ЛАДА-КАЛИНА 2010 г/в, двигатель 1,6 л, МТ, пробег 127000 км, в хорошем состоянии, оригинальный ПТС, находится в «Едином центре Trade-in». Цена 275000 руб. Адрес: дер. Кривцово, 81/1. Тел. (4822) 73-51-05

01055

ЛАДА-ЛАРГУС 2018 г/в, двигатель 1,6 л, МТ, пробег 157170 км, оригинальный ПТС, заводская краска. Цена 795000 руб. «Единый центр Trade-in». Адрес: ул. Малые Перемерки, 1, корп. 1. Тел. (4822) 73-51-31

01112

ЛАДА-ПРИОРА 2010 г/в, двигатель 1,6 л, МТ, пробег 235000 км, один владелец, оригинальный ПТС. Цена 195000 руб. Тел. (4822) 73-48-03

01095

ЛАДА-Х-РЕЙ 2018 г/в, двигатель 1,6 л, 106 л.с., МТ, комплектация «Комфорт», пробег 56891 км, один владелец, находится в «Едином центре Trade-in». Цена 895000 руб. Адрес: ул. Шишкова, 104. Тел. (4822) 73-50-61

Лэнд-Крузер-Прадо-120 (Китай) 2006 г/в, цв. серый метал., двиг. 2,4 л, МКПП, очень много нового, полный эл/пакет - 495 тыс. руб. Тел. 8-980-631-64-01

01126

МАЗДА-3 2012 г/в, двигатель 1,6 л, 105 л.с., АТ, пробег 80100 км, комплектация Touring, находится в «Едином центре Trade-in». Цена 945000 руб. Адрес: ул. Шишкова, 104. Тел. (4822) 73-50-61

01090

МИЦУБИСИ-АУТЛЕНДЕР 2002 г/в, двигатель 2,4 л, 139 л.с., АТ, пробег 172360 км. Цена 445000 руб. Адрес: ул. Шишкова, 104. Тел. (4822) 73-50-62

01105

МИЦУБИСИ-АУТЛЕНДЕР 2004 г/в, двигатель 2,4 л, МТ, полный привод, пробег 253000 км, в хорошем состоянии, находится в «Едином центре Trade-in». Цена 525000 руб. Адрес: дер. Кривцово, 81/1. Тел. (4822) 73-51-05

01040

МИЦУБИСИ-АУТЛЕНДЕР 2006 г/в, двигатель 2 л, МТ, полный привод, пробег 174283 км, в хорошем состоянии, оригинальный ПТС, находится в «Едином центре Trade-in». Цена 675000 руб. Адрес: дер. Кривцово, 81/1. Тел. (4822) 73-51-02

01120

МИЦУБИСИ-ЛАНСЕР 2007 г/в, двигатель 1,6 л, МТ, реальный пробег 195653 км, два владельца. Цена 545000 руб. «Единый центр Trade-in». Адрес: ул. Малые Перемерки, 1, корп. 1. Тел. (4822) 73-51-31

Москвич-412 1985 г/в, цв. зеленый, в хор. сост. - 50 тыс. руб., торг. Тел. 8-919-066-07-62

Нива-Шевроле 2008 г/в, цв. черный металлик, пробег 160 тыс. км, МКПП, в хор. техн. исправном сост. - по договор. Тел. 8-915-746-09-05

00904

НИССАН-АЛЬМЕРА 2007 г/в, двигатель 1,6 л, МТ, пробег 227674 км, кондиционер, подогрев передних сидений, в хорошем состоянии. Цена 345000 руб. Тел. (4822) 73-48-03

00956

НИССАН-АЛЬМЕРА-КЛАССИК 2007 г/в, двигатель 1,6 л, МТ, пробег 182000 км, находится в «Едином центре Trade-in». Цена 460000 руб. Адрес: ул. Шишкова, 104. Тел. (4822) 73-50-61

01125

НИССАН-ДЖУК 2013 г/в, двигатель 1,6 л, 94 л.с., МТ, пробег 115000 км, комплектация Base, находится в «Едином центре Trade-in». Цена 945000 руб. Адрес: ул. Шишкова, 104. Тел. (4822) 73-50-61

01059

НИССАН-КАШКАЙ 2007 г/в, двигатель 2 л, АТ, пробег 261400 км, оригинальный ПТС, два владельца, максимальная комплектация. Цена 595000 руб. Тел. (4822) 73-48-03

01097

НИССАН-КАШКАЙ 2014 г/в, двигатель 2 л, АТ, 4WD, пробег 188900 км, находится в «Едином центре Trade-in». Цена 1245000 руб. Адрес: ул. Шишкова, 104. Тел. (4822) 73-50-61

00624

НИССАН-ТЕРРАНО-1 1992 г/в, внедорожник, дизельный двигатель ТД-27Т, 2,7 л, в хорошем рабочем состоянии, один владелец, куплен в Японии, транспортный налог 990 руб., находится в Торжке. Цена договорная. В подарок комплект колес на кованых грузопассажирских дисках. Тел. 8-910-537-84-11, Вячеслав

01051

ОПЕЛЬ-АСТРА 2008 г/в, двигатель 1,6 л, МТ, пробег 206061 км, оригинальный ПТС. Цена 625000 руб. «Единый центр Trade-in». Адрес: ул. Малые Перемерки, 1, корп. 1. Тел. (4822) 73-51-31

01107

ОПЕЛЬ-АСТРА 2008 г/в, двигатель 1,8 л, АТ, пробег 113000 км, в хорошем состоянии, оригинальный ПТС, находится в «Едином центре Trade-in». Цена 395000 руб. Адрес: дер. Кривцово, 81/1. Тел. (4822) 73-51-05

Опель-Астра 2008 г/в, эксплуатация с 2009 г., цв. красный, ухоженная, все опции, кондиционер, обогрев сидений, музыка, эл/стеклоподъемники, чехлы, 2 комплекта резины, обновлены отдельные части авто (накладные есть), об. двиг. 1,6 л, пробег 145000 км, 3-й владелец (все женщины) - 470 тыс. руб., торг. Тел. 8-901-752-46-05

01119

ОПЕЛЬ-АСТРА 2012 г/в, двигатель 1,4 л, АТ, пробег 183418 км. Цена 595000 руб. «Единый центр Trade-in». Адрес: ул. М. Перемерки, 1, корп. 1. Тел. (4822) 73-51-31

01071

ОПЕЛЬ-АСТРА-Н 2012 г/в, двигатель 1,8 л, АТ, пробег 167691 км, кондиционер, в хорошем состоянии, находится в «Едином центре Trade-in». Цена 625000 руб. Адрес: дер. Кривцово, 81/1. Тел. (4822) 73-51-02

Опель-Корса 1999 г/в, цв. серебр., двиг. 1.0 л (без трансп. налога), 5-ступ. МКПП, зимн. резина, лит. диски, сигнализ., центр. замок, автозапуск, в отл. сост. - 139 тыс. руб. Торг. Тел. 8-980-642-63-87

01102

ПЕЖО-308 2010 г/в, двигатель 1,6 л, АТ, пробег 170000 км, в хорошем состоянии, находится в «Едином центре Trade-in». Цена 365000 руб. Адрес: дер. Кривцово, 81/1. Тел. (4822) 73-51-05

01116

ПЕЖО-607 2002 г/в, двигатель 3 л, АТ, пробег 231156 км, кожаный салон, климат-контроль, подогрев всех сидений, люк, электропривод передних сидений. Цена 395000 руб. Тел. (4822) 73-48-03

01087

РЕНО-ДАСТЕР 2013 г/в, двигатель 1,6 л, МТ, полный привод, реальный пробег 90762 км, один владелец. Цена 895000 руб. «Единый центр Trade-in». Адрес: ул. Малые Перемерки, 1, корп. 1. Тел. (4822) 73-51-31

01060

РЕНО-ЛАГУНА 2004 г/в, двигатель 2 л, АТ, пробег 201000 км, хорошая комплектация, вложений не требует. Цена 365000 руб. Тел. (4822) 73-48-03

01054

РЕНО-ЛАГУНА 2008 г/в, двигатель 2 л, МТ, пробег 180221 км, оригинальный ПТС, заводская краска. Цена 695000 руб. «Единый центр Trade-in». Адрес: ул. Малые Перемерки, 1, корп. 1. Тел. (4822) 73-51-31

01113

РЕНО-ЛОГАН 2006 г/в, двигатель 1,4 л, МТ, пробег 243000 км, вложений не требует. Цена 295000 руб. Тел. (4822) 73-48-03

01115

РЕНО-ЛОГАН 2008 г/в, двигатель 1,4 л, МТ, пробег 267000 км, в хорошем состоянии. Цена 295000 руб. Тел. (4822) 73-48-03

00874

РЕНО-ЛОГАН 2008 г/в, двигатель 1,6 л, МТ, ГУР, реальный пробег 177158 км, в хорошем состоянии, вложений не требует. Цена 260000 руб. Тел. (4822) 73-48-03

01021

РЕНО-ЛОГАН 2011 г/в, двигатель 1,4 л, МТ, пробег 121456 км, кондиционер, в хорошем состоянии, находится в «Едином центре Trade-in». Цена 445000 руб. Адрес: дер. Кривцово, 81/1. Тел. (4822) 73-51-02

01091

РЕНО-ЛОГАН 2011 г/в, двигатель 1,6 л, 84 л.с., МТ, комплектация Silverline, пробег 185300 км. Цена 295000 руб. Адрес: ул. Шишкова, 104. Тел. (4822) 73-50-62

01010

РЕНО-ЛОГАН 2011 г/в, двигатель 1,6 л, АТ, пробег 94333 км, оригинальный ПТС. Цена 595000 руб. «Единый центр Trade-in». Адрес: ул. Малые Перемерки, 1, корп. 1. Тел. (4822) 73-51-31

01099

РЕНО-САНДЕРО 2012 г/в, двигатель 1,6 л, МТ, пробег 160140 км, в хорошем состоянии, оригинальный ПТС, находится в «Едином центре Trade-in». Цена 595000 руб. Адрес: дер. Кривцово, 81/1. Тел. (4822) 73-51-02

01127

РЕНО-САНДЕРО-СТЕПВЕЙ 2019 г/в, двигатель 1,6 л, 113 л.с., МТ, пробег 71000 км, находится в «Едином центре Trade-in». Цена 1045000 руб. Адрес: ул. Шишкова, 104. Тел. (4822) 73-50-61

01123

РЕНО-СИМБОЛ 2008 г/в, двигатель 1,4 л, МТ, пробег 122324 км. Цена 475000 руб. «Единый центр Trade-in». Адрес: ул. М. Перемерки, 1, корп. 1. Тел. (4822) 73-51-31

01096

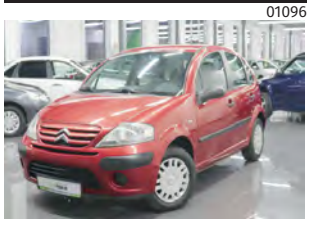

СИТРОЕН-С3 2009 г/в, двигатель 1,4 л, МТ, 75 л.с., комплектация Classique, пробег 115000 км, находится в «Едином центре Trade-in». Цена 375000 руб. Адрес: ул. Шишкова, 104. Тел. (4822) 73-50-61

01108

СИТРОЕН-С3 2011 г/в, двигатель 1,4 л, МТ, пробег 317115 км, в хорошем состоянии, оригинальный ПТС, два владельца, находится в «Едином центре Trade-in». Цена 375000 руб. Адрес: дер. Кривцово, 81/1. Тел. (4822) 73-51-05

01074

СИТРОЕН-С4 2011 г/в, двигатель 1,6 л, МТ, пробег 228000 км, в хорошем состоянии, оригинальный ПТС, один владелец, находится в «Едином центре Trade-in». Цена 495000 руб. Адрес: дер. Кривцово, 81/1. Тел. (4822) 73-51-05

01098

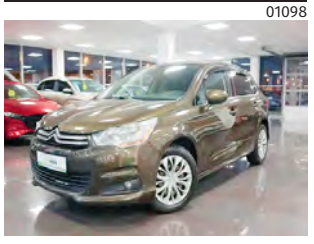

СИТРОЕН-С4 2012 г/в, двигатель 1,6 л, АТ, пробег 159423 км, в хорошем состоянии, оригинальный ПТС, климат-контроль, находится в «Едином центре Trade-in». Цена 675000 руб. Адрес: дер. Кривцово, 81/1. Тел. (4822) 73-51-02

00977

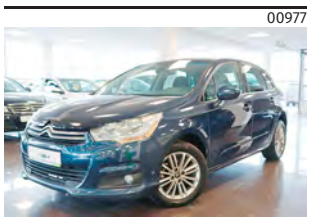

СИТРОЕН-С4 2012 г/в, двигатель 1,6 л, МТ, пробег 136954 км, климат-контроль, в хорошем состоянии, находится в «Едином центре Trade-in». Цена 595000 руб. Адрес: дер. Кривцово, 81/1. Тел. (4822) 73-51-02

01114

ССАНГ-ЕНГ-КАЙРОН 2011 г/в, двигатель 2 л, дизель, МТ, полный привод, пробег 188419 км. Цена 595000 руб. Тел. (4822) 73-48-03

00996

ТОЙОТА-КОРОЛЛА 1999 г/в, двигатель 1,3 л, МТ, пробег 315000 км, кондиционер, в хорошем состоянии. Цена 195000 руб. Тел. (4822) 73-48-03

01124

ТОЙОТА-ПИКНИК 1999 г/в, двигатель 2 л, МТ, пробег 400000 км. Цена 445000 руб. «Единый центр Trade-in». Адрес: ул. М. Перемерки, 1, корп. 1. Тел. (4822) 73-51-31

01117

УАЗ-ПАТРИОТ 2006 г/в, двигатель 2,7 л, МТ, полный привод, пробег 138776 км, два владельца. Цена 375000 руб. Тел. (4822) 73-48-03

01093

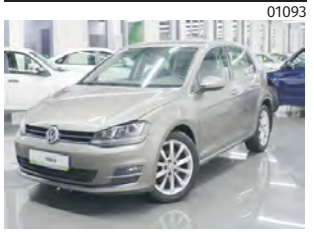

ФОЛЬКСВАГЕН-ГОЛЬФ 2013 г/в, двигатель 1,4 л, АТ, пробег 161800 км, находится в «Едином центре Trade-in». Цена 995000 руб. Адрес: ул. Шишкова, 104. Тел. (4822) 73-50-61

01081

ФОЛЬКСВАГЕН-ГОЛЬФ-ПЛЮС 2010 г/в, двигатель 1,2 л, АТ, пробег 136616 км, оригинальный ПТС. Цена 650000 руб. «Единый центр Trade-in». Адрес: ул. М. Перемерки, 1, корп. 1. Тел. (4822) 73-51-31

01077

ФОЛЬКСВАГЕН-ГОЛЬФ-ПЛЮС 2011 г/в, двигатель 1,6 л, АТ, реальный пробег 104060 км, оригинальный ПТС. Цена 795000 руб. «Единый центр Trade-in». Адрес: ул. Малые Перемерки, 1, корп. 1. Тел. (4822) 73-51-31

01085

ФОЛЬКСВАГЕН-ПОЛО 20014 г/в, двигатель 1,6 л, МТ, реальный пробег 157962 км, оригинальный ПТС. Цена 795000 руб. «Единый центр Trade-in». Адрес: ул. М. Перемерки, 1, корп. 1. Тел. (4822) 73-51-31

01092

ФОЛЬКСВАГЕН-ТУРАН 2010 г/в, двигатель 1,4 л, 140 л.с., МТ, комплектация Highline, пробег 151000 км, находится в «Едином центре Trade-in». Цена 950000 руб. Адрес: ул. Шишкова, 104. Тел. (4822) 73-50-61

01089

ФОРД-КУГА 2014 г/в, двигатель 2,5 л, АТ, пробег 120012 км, мультируль, климат-контроль, подогревы, вложений не требует. Цена 1050000 руб. Тел. (4822) 73-48-03

01062

ФОРД-МОНДЕО 2005 г/в, двигатель 2,5 л, АТ, пробег 412000 км, комбинированный салон, подогревы, мультимедиа 2-din, климат-контроль. Цена 345000 руб. Тел. (4822) 73-48-03

01084

ФОРД-ФОКУС 2006 г/в, двигатель 1,6 л, МТ, пробег 165385 км. Цена 465000 руб. «Единый центр Trade-in». Адрес: ул. М. Перемерки, 1, корп. 1. Тел. (4822) 73-51-31

01078

ФОРД-ФОКУС 2008 г/в, двигатель 1,6 л, МТ, пробег 167466 км, оригинальный ПТС. Цена 545000 руб. «Единый центр Trade-in». Адрес: ул. Малые Перемерки, 1, корп. 1. Тел. (4822) 73-51-31

01101

ФОРД-ФОКУС 2011 г/в, двигатель 1,6 л, МТ, пробег 160000 км, в хорошем состоянии, находится в «Едином центре Trade-in». Цена 465000 руб. Адрес: дер. Кривцово, 81/1. Тел. (4822) 73-51-05

01121

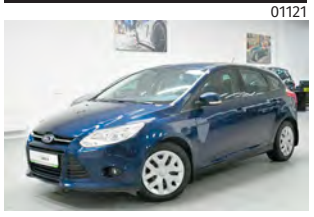

ФОРД-ФОКУС 2012 г/в, двигатель 1,6 л, АТ, пробег 121647 км, оригинальный ПТС. Цена 745000 руб. «Единый центр Trade-in». Адрес: ул. М. Перемерки, 1, корп. 1. Тел. (4822) 73-51-31

01028

ХЕНДЭ-АКЦЕНТ 2004 г/в, двигатель 1,5 л, АТ, пробег 148254 км, комплектация с кондиционером, в хорошем состоянии. Цена 325000 руб. Тел. (4822) 73-48-03

01066

ХЕНДЭ-ГЕТЦ 2008 г/в, двигатель 1,4 л, АТ, пробег 120000 км, один владелец, находится в «Едином центре Trade-in». Цена 470000 руб. Адрес: ул. Шишкова, 104. Тел. (4822) 73-50-61

Хендэ-Санта-Фе 2003 г/в, цв. зеленый, двиг. 2,4, передний привод, эл/зеркала, эл/стекла, родная краска, очень много нового - 385 тыс. руб. Тел. 8-980-644-12-54

Хендэ-Санта-Фе 2007 г/в, цв. св. серый, кожаный салон, полный привод, эл/зеркала с подогревом, об. двиг. 2,7 л, 189 л. с., в идеал. сост. - по договорен. Тел. 8-920-165-20-55

00932

ХЕНДЭ-САНТА-ФЕ 2008 г/в, двигатель 2 л, дизель, АТ, полный привод, пробег 266400 км, оригинальный ПТС, два владельца, находится в «Едином центре Trade-in». Цена 745000 руб. Адрес: дер. Кривцово, 81/1. Тел. (4822) 73-51-02

01072

ХЕНДЭ-СОЛЯРИС 2011 г/в, двигатель 1,4 л, АТ, пробег 126338 км, в хорошем состоянии, оригинальный ПТС, два владельца, находится в «Едином центре Trade-in». Цена 675000 руб. Адрес: дер. Кривцово, 81/1. Тел. (4822) 73-51-02

00870

ХЕНДЭ-ЭЛАНТРА 2008 г/в, двигатель 1,6 л, АТ, пробег 226000 км, климат-контроль, подогрев сидений, дополнительно установлена магнитола 2 din. Цена 450000 руб. Тел. (4822) 73-48-03

01100

ХОНДА-СИВИК 2008 г/в, двигатель 1,8 л, АТ, пробег 247105 км, в хорошем состоянии, находится в «Едином центре Trade-in». Цена 645000 руб. Адрес: дер. Кривцово, 81/1. Тел. (4822) 73-51-02

01122

ШЕВРОЛЕ-АВЕО 2007 г/в, двигатель 1,2 л, МТ, пробег 165556 км. Цена 395000 руб. «Единый центр Trade-in». Адрес: ул. М. Перемерки, 1, корп. 1. Тел. (4822) 73-51-31

01111

ШЕВРОЛЕ-АВЕО 2008 г/в, двигатель 1,2 л, МТ, пробег 219380 км, вложений не требует. Цена 345000 руб. Тел. (4822) 73-48-03

01015

ШЕВРОЛЕ-АВЕО 2008 г/в, двигатель 1,4 л, МТ, пробег 55043 км, оригинальный ПТС, два владельца. Цена 545000 руб. «Единый центр Trade-in». Адрес: ул. Малые Перемерки, 1, корп. 1. Тел. (4822) 73-51-31

01068

ШЕВРОЛЕ-АВЕО 2010 г/в, двигатель 1,4 л, МТ, пробег 119000 км, находится в «Едином центре Trade-in». Цена 450000 руб. Адрес: ул. Шишкова, 104. Тел. (4822) 73-50-61

00978

ШЕВРОЛЕ-АВЕО 2012 г/в, двигатель 1,6 л, МТ, пробег 130003 км, в хорошем состоянии, оригинальный ПТС, два владельца. Цена 595000 руб. «Единый центр Trade-in». Адрес: дер. Кривцово, 81/1. Тел. (4822) 73-51-02

01023

ШЕВРОЛЕ-АВЕО 2014 г/в, двигатель 1,6 л, МТ, пробег 132216 км, кондиционер, в хорошем состоянии, оригинальный ПТС, находится в «Едином центре Trade-in». Цена 675000 руб. Адрес: дер. Кривцово, 81/1. Тел. (4822) 73-51-02

01110

ШЕВРОЛЕ-КАПТИВА 2007 г/в, двигатель 3,2 л, АТ, полный привод, пробег 155995 км, в хорошем состоянии, вложений не требует. Цена 545000 руб. Тел. (4822) 73-48-03

00991

ШЕВРОЛЕ-ЛАЧЕТТИ 2007 г/в, двигатель 1,4 л, 95 л.с., МТ, пробег 175402 км. Цена 295000 руб. Адрес: ул. Шишкова, 104. Тел. (4822) 73-50-62

01076

ШЕВРОЛЕ-ЛАЧЕТТИ 2012 г/в, двигатель 1,6 л, МТ, пробег 184664 км, два владельца. Цена 525000 руб. «Единый центр Trade-in». Адрес: ул. Малые Перемерки, 1, корп. 1. Тел. (4822) 73-51-31

01109

ШЕВРОЛЕ-ЛАЧЕТТИ 2012 г/в, двигатель 1,6 л, МТ, пробег 283500 км, вложений не требует. Цена 395000 руб. Тел. (4822) 73-48-03

01039

ШЕВРОЛЕ-НИВА 2013 г/в, двигатель 1,7 л, МТ, 4WD, реальный пробег 159539 км, оригинальный ПТС, два владельца. Цена 545000 руб. «Единый центр Trade-in». Адрес: ул. Малые Перемерки, 1, корп. 1. Тел. (4822) 73-51-31

01049

ШЕВРОЛЕ-НИВА 2014 г/в, двигатель 1,7 л, МТ, полный привод, реальный пробег 53942 км, заводская краска. Цена 695000 руб. «Единый центр Trade-in». Адрес: ул. Малые Перемерки, 1, корп. 1. Тел. (4822) 73-51-31

00965

ШЕВРОЛЕ-ЭПИКА 2010 г/в, двигатель 2 л, МТ, пробег 178455 км, находится в «Едином центре Trade-in». Цена 495000 руб. Адрес: ул. Шишкова, 104. Тел. (4822) 73-50-61

00891

ШКОДА-ОКТАВИА 2011 г/в, двигатель 1,4 л, АТ, пробег 72975 км, оригинальный ПТС, в хорошем состоянии, находится в «Едином центре Trade-in». Цена 775000 руб. Адрес: дер. Кривцово, 81/1. Тел. (4822) 73-51-02

01094

ШКОДА-ОКТАВИЯ (А-5) 2011 г/в, двигатель 1,6 л, 102 л.с., МТ, комплектация Elegance, пробег 121000 км, находится в «Едином центре Trade-in». Цена 750000 руб. Адрес: ул. Шишкова, 104. Тел. (4822) 73-50-61

01080

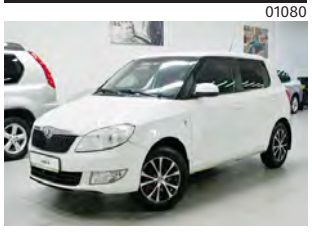

ШКОДА-ФАБИЯ 2013 г/в, двигатель 1,2 л, МТ, реальный пробег 104983 км, оригинальный ПТС. Цена 545000 руб. «Единый центр Trade-in». Адрес: ул. Малые Перемерки, 1, корп. 1. Тел. (4822) 73-51-31

МИКРОАВТОБУСЫ. АВТОБУСЫ

00999

ХЕНДЭ-Н1 2008 г/в, двигатель 2,5 л, дизель, МТ, 7 мест, пробег 176655 км, климат-контроль, подогрев передних сидений, камера заднего вида, мультимедиа 2-din. Цена 945000 руб. Тел. (4822) 73-48-03

СПОРТИВНЫЙ ТРАНСПОРТ

Велосипед «Аист» с новой рамой и колесами - 1000 руб. Тел. 8-919-061-48-70

Велосипед «Альтаир», б/у - по договор. Тел. 8-904-020-16-43

Велосипеды для взрослых, 2 шт., б/у очень мало, в хор. сост. - по договор. Тел. 8-904-019-84-08

Колесо заднее от горного 6-скоростн. велосипеда - дешево. Тел. 8-900-011-28-21

Лодка надувная ПВХ «Солар-330», длина 3,3 м, мотор «Хонда-BF», 10 л.с., дополн. аксессуары для лодки и мотора - по договор. Тел. 8-904-010-23-32, звонить после 18 ч.

АВТОТРАНСПОРТ. СПРОС

● **АВТОМОБИЛЬ** куплю в любом состоянии: после ДТП, битый, кредитный, под восстановление или на запчасти. Деньги сразу. Тел. 8-965-027-44-50, Алексей

Автомобиль с маленьким пробегом, в хор. сост., куплю. Тел. 8-904-025-33-60

Автомобиль-универсал (ВАЗ 2111, ВАЗ 2104, Фольксваген Пассат и др.) в испр. сост., негнилой, без серьезных вложений, куплю до 70 тыс. руб. Тел. 8-900-019-66-66

ВАЗ-21213, ВАЗ-21214 (Нива) куплю целиком на запчасти. Тел. 8-905-608-68-90

Иномарку любого года выпуска, в любом состоянии куплю до 200 тыс. руб. Тел. 8-919-069-50-82

Лодку дл. 3-4 м, с мотором 9,8; 9,9 или 15 л.с., куплю до 65 тыс. руб. Рассм. все варианты, можно по отдельн. Тел. 8-962-247-57-86

Рено любого г/в, в любом сост., куплю до 200 тыс. руб. Тел. 8-904-018-11-09

Тойота-Камри не ранее 2006 г/в, темного цвета, на ходу, без серьезных вложений, куплю за 450-550 тыс. руб. Тел. 8-980-630-00-04

● **УТИЛИЗАЦИЯ** и выкуп легковых, грузовых автомобилей всех марок. Выезд специалиста, эвакуация, выдача документов для ГИБДД. Расчет на месте. Лиц. ТВМ69 № 000117. Тел. 8-920-695-65-58

Фольксваген любого года выпуска, в любом сост. куплю до 200 тыс. руб. Тел. 8-904-356-00-60

Хендэ любого года выпуска, в любом сост. куплю до 200 тыс. руб. Тел. 8-904-022-39-70

Хендэ-Старекс, Н1 , желат. 4х4, в отл. раб. сост., без серьезных вложений, с небольшим реальным пробегом, куплю до 350 тыс. руб. Тел. 8-903-695-55-71

Шевроле-Нива, негнилой, в хор. раб. сост., куплю до 150 тыс. руб. Рассм. др. а/м с полным приводом. Тел. 8-903-033-07-77

Экскаватор гусеничный или колесный, отеч. или импортн. пр-ва, в раб. сост., куплю до 600 тыс. руб.; бульдозер гусеничный, можно минибульдозер, в раб. сост, на ходу, отеч. или импортн. пр-ва, куплю до 500 тыс. руб. Возм. с вложениями. Рассм. все варианты. Возможен обмен на квартиру. Тел. 8-900-011-12-22

Эл/самокат в раб. сост., б/у мало, куплю недорого. Рассм. все варианты. Тел. 8-963-220-11-11

ЗАПЧАСТИ И ПРИНАДЛЕЖНОСТИ

ПРЕДЛОЖЕНИЕ

Авторезина «Данлоп-Грандтрек-РТ-1», разм. 265/70/R16, протектор 4 мм, без порезов и грыж, 4 шт. - 8500 руб. ВАЗ: запаска - 350 руб. Тел. 8-980-631-63-99

Авторезина зимн. шипов. «Белшина БИ508», 175/70/R13, протектор 7 мм, 2 шт. - 900 руб/шт. Тел. 8-980-644-12-54

Авторезина зимн. шипов. «Гиславед Норд-Фрост», 205/65/R15, 4 шт., износ 1% - 10 тыс. руб. Тел. 8-915-717-44-14

Авторезина зимн. шипов. «Гиславед Норд-Фрост-5», 185/65/R14, протектор 6 мм, 4 шт. - 9500 руб. Тел. 8-920-695-11-27

Авторезина зимн. шип. с дисками Nokian-Hakkapeliitta-8, 225/65/R17, в отл. сост., шипы все на месте, 4 шт. - 29 тыс. руб. за все. Тел. 8-904-016-98-09

Авторезина зимняя, «липучка», новая, на новых дисках с новыми колпаками, 175/70/R14, пр-во Японии, 4 шт. - 12000 руб. за комплект. Тел. 8-910-846-52-50

Авторезина зимняя шипов., без дисков, R16, б/у, 4 шт. - 8000 руб. за все. Тел. 8-904-359-01-37

Авторезина с диском (запаска), 195/65/R15, 1 шт.; диск колесный, R13 и R14, 2 шт. - по договор. Тел. 8-920-153-81-71

А/чехлы для а/м «Волга». Тел. 58-79-80

БМВ-Е39 2000 г/в: запчасти двигателя, кузова, ходовая, АКПП б/у. Тел. 8-904-018-11-09

ВАЗ-2101-07: бензонасос, новый; автомагнитола - по договор. Тел. 8-920-153-54-75

ВАЗ-2101-21099: авторезина, R13, 4 шт. - 500 руб.; «Кама-флэйн» (для Нивы), R16, 2 шт/ - 1250 руб/шт. Тел. 8-919-061-48-70

ВАЗ-2104-07, -09, -15: двери, бампер, стекла, сиденья, задн. мост, задн. балка, фары, фонари и др., б/у. Тел. 8-962-247-57-86

ВАЗ-21099: задний бампер, ЗиЛ-131: прокладка поддона картера двигателя, водяной насос, щиток приборов, эл/тельфер (Болгария), колодки тормозные, шланг высок. давл. (до 10 кг), диам. 10 мм. Тел. 8-909-270-23-02

ВАЗ-2114-2115: крыло правое переднее, цв. св.-серый грунт, нов.; крыло левое переднее, цв. черный; капоты, цв. св.-серый грунт, черный и красный, нов.; модуль зажигания, электростеклоподъемники - по договор. Тел. 8-952-061-06-92

ВАЗ-21213 Нива: передний и задний мост, двери, капот, 5-ступ. КПП, раздатка и др.; Нива-2131: сиденья, бензобак, проводка, мозги, панель приборов, все б/у - по договор. Тел. 8-905-608-68-90

ГАЗ-21 Волга: двигатель, детали подвески, навесное оборудование - по договор. Тел. 8-952-088-20-51

ГАЗ-3110: запаска в сборе - 550 руб. Газель: запаска - 1000 руб. Тел. 8-920-695-11-27

Газель-2705, цельнометал., двиг. 402, пробег 50 тыс. км, рама без номера, кузов очень гнилой, ходов. часть в отл. сост., на запчасти - 65 тыс. руб. Тел. 8-980-631-63-99

Газель: зеркало 2-секц. без поворотника, бампер передний с решеткой, люк верхний, рулевой редуктор, сайлент-блоки с болтами, гидронатяжитель для дв. 406, насос водяной с прокладкой, новые - по договор. Тел. 8-920-171-36-14

Двигатель 402 в отл. сост., после обкаточного периода, карбюратор К151, бензин АИ-92 - 32 тыс. руб. Тел. 8-906-553-55-77

Запорожец: детали двигателя и коробки, 30 л. с. - по договор. Тел. 8-960-701-24-05

ЗиЛ-130, ЗиЛ-157Д: вкладыши, поршни, водяной насос, головка блока и др. ГАЗ-53: задние рессоры, карбюратор. Тел. 8-904-024-70-95

ЗиЛ-130: радиатор основной. Икарус: подушки подъема кузова, втулки реактивных тяг, амортизатор, эл/двигатель отопл-я салона. Скания: валы тормозн., турбина, резина 315/70/R225 «Мишлен». ЛиАЗ: барабаны тормозн. задн., радиатор основ., печь отопл. салона в сборе - по договор. Тел. 8-910-842-52-21

Колеса в сборке с камерой, 4 шт. - 800 руб/шт.; домкраты, 4 шт. - 1300 руб/шт., багажник с сеткой - 500 руб., насос ножной - 1100 руб. Тел. 8-915-736-95-99

Лада-Калина: радиатор, комплект резиновых патрубков, термостат, эл/насос для шин, всё новое - по договор. Тел. 8-910-938-84-80

Люк электрич. от Хендэ-Санта-Фе 1 - 10 тыс. руб. Тел. 8-980-631-63-96

Магнето для 2-цилиндр. двигателя, ГАЗ-24: ручка дверей. Рено: стартер. ВАЗ-21099: стартер, бампер задний. ЗиЛ-131: утеплитель двигателя, лобовое стекло, водян. насос, щиток приборов, тормоз; рукава резинотехнич., диам. 30 и 10 мм; колодки; аккумулятор 12-САМ-28, водяная ёмкость РДВ-5000 - по договор. Тел. 8-904-019-57-13

Мерседес, кузов 203: запчасти двигателя, кузова и ходовой б/у. Тел. 8-904-022-39-70

Москвич-214122: запчасти к модели 3317 (двигатель, 5-ступенчатая коробка передач и др.). Тел. 8-961-143-92-78

Москвич-412: лобовое стекло, свечи зажигания, сумка с инструм., домкрат, шаровые опоры, провода для зажигания, маслян. фильтр и др. (все новое). Тел. 8-960-700-77-85

Москвич: радиатор М-412, нов.; задн. стекло. ЗиЛ-157: трамблер для 6-цилиндр. двиг., нов. - по договор. Тел. 8-904-026-04-97

Мотоцикл: свечи зажигания Palsuper; ВАЗ-2101-2107: поршневые кольца. диам. 76 («Гетсе»), рокера, личинки замков, дублеры стоп-сигналов, крышки распределителя зажигания, бегунки, фара правая, б/у; крышки топливного бака с цифровым набором; расширительный бачок со шлангом, коврики резиновые для кабины - 300 руб. Тел. 8-906-653-88-61

Мотоцикл «Урал»: глушитель-нержавейка, 2 шт. - 2000 руб/шт. Нива: сцепление новое, амортизаторы, 2 шт., трамблер, колодки тормозные, торм. цилиндр, торм. барабаны на задн. колеса, всё новое, в упаковке - по договор. Тел. 8-904-014-84-18

Мотоцикл «Урал»: новый двигатель в сборе, без головок - 21 тыс. руб.; КПП - 8 тыс. руб.; глушители из нержав., комплект - 7 тыс. руб.; задний редуктор - 8 тыс. руб.; колесо - 1500 руб.; ГАЗ-3110: капот задн. черн. цв. - 1500 руб., 5-ступ. КПП - 7500 руб., бензобак - 1500 руб., задн. мост - 2500 руб. Тел. 8-920-682-10-37

МР-3 тюнер от авт. Mitsubishi Pajero Sport, в работе не был, 2011 г/в - 5000 руб., торг. Тел. 8-920-699-59-49

Ниссан: авторезина зимн. шипов. «Родмастер» (Словакия), 10% износа, на дисках, разм. 205/60/R16 - 22 тыс. руб. за комплект. Тел. 8-919-058-37-97

Ниссан-Алмера-Р15: запчасти двигателя, кузова, ходовой б/у. Тел. 8-919-069-50-82

Рено-Дастер: блок управления, в отл. сост. - недорого. Тел. 8-910-839-69-99

● **РЕНО-КАНГУ,** Рено-Логан, Рено-Симбол, Рено-Флюенс, Рено-Меган-1, Рено-Меган-2: б/у запчасти двигателя, ходовой, кузова, оптика, сиденья и др. Принимаем а/м Рено на запчасти. Тел.: 8-901-988-59-00, (4822) 47-59-00

Рено-Логан: диски без резины, R14, 5,5, ET43, D60,1, 4х100, 4 шт. - 1000 руб/шт. Киа-Спектра: колпаки на диски, R14, цв. серебристый, 4 шт., б/у - по договор. Тел. 8-910-647-89-78

Рено-Логан, Лада-Ларгус: капот, цв. желтый, новый - недорого. Тел. 8-952-062-18-09

Сиденья для иномарок передние б/у - от 1500 руб/пара. Тел. 47-57-11

Стекла для автобуса «Икарус», 2 шт., фирма Saloglaass, б/у - по 500 руб . Тел. 8-915-700-47-60

Таврия, Ока, ЗАЗ, ЛуАЗ: запчасти для КПП, двигателя и ходовой. Тел. 8-910-647-11-58

Тент брезентовый для а/м, 8 кв. м - по договор. Тел. 8-980-631-18-53

Тойота-RAV-4: рейка 0031, стойки, тормозные диски, рулевые карданчики, автомагнитола оригинал. Ауди-100: печка в сборе, усилитель бампера, главный тормозной цилиндр, новый; а/покрышки, б/у, 205/60/R16, 2 шт.; 215/65/R16, 2 шт. - 1000 руб/шт.; а/покрышки с литыми дисками, 185/60/R14, 3 шт. - 2000 руб/шт.; покрышки всесез., 215/65/R16, 2 шт.; летн., 215/65/R16, 2 шт. Тел. 8-905-601-83-88, 8-901-118-27-99

Тойота-Лэнд-Крузер-105: противотуманные фары, новые, фирменные, 2 шт. - 20 тыс. руб/шт. Тел. 8-906-550-31-56

Трактор Т-25: сцепка из 3 борон - по договор. Тел. 8-952-063-55-61

Трактор Т-40: пускач, топливный насос, бортовые 2 задн., головки цилиндров, подшипник выжимной в сборе, форсунки, цилиндр на заднюю навеску; УАЗ-469: передний кардан, все б/у. Тел. 8-930-163-60-19

Устройство противоугонное (руль-педаль), нов., пр-во Италии - по договор. Тел.: 8-904-003-08-42, 52-09-06

Устройство пускозарядное Striver-PW-320 для автомобиля - 2000 руб. Тел. 8-910-934-43-20

Форд-Фиеста: колодки тормозные, нов. - 1200 руб.; Форд-Фокус-1: авторезина зимн. Nokian без дисков, 185/65/R14, нов., 1 шт. - 3800 руб./шт. Тел. 8-905-125-57-80

Форд-Фокус-2 (рестайлинг): прав. переднее крыло, б/у, прокладка клапанной крышки, новая - недорого. Тел. 8-900-012-40-67

● **ФОРД-ФОКУС,** Форд-Мондео, Форд-Скорпио, Форд-Сьерра, Форд-Эскорт, Форд-Фьюжн, Форд-Проуб, Форд-Меркури-Кугар, Форд-С-Макс: запчасти б/у в ассортименте. Принимаем а/м Форд на запчасти. Тел.: 57-59-00, 8-910-647-59-00

Хендэ-Солярис: детали кузова, двигателя, ходовая, оптика, б/у. Тел. 8-904-356-00-60

Хендэ-Туссан: двигатель 2 л на запчасти - по договор. Тел. 8-910-839-82-64

Шашки автомобильные магнитные (8 магнитов) для такси - недорого. Тел. 8-903-033-48-95

СПРОС

Авторезину зимнюю R15, R16, R17, имп. пр-ва, в хор. сост., куплю. Тел. 8-900-015-87-42

А/резину R14-R17 куплю. Тел. 8-915-714-11-19

ГРУЗОПЕРЕВОЗКИ
по Твери, области, РФ
● ПЕРЕЕЗДЫ
● УСЛУГИ ОПЫТНЫХ ГРУЗЧИКОВ СО СБОРКОЙ И РАЗБОРКОЙ МЕБЕЛИ
КАЧЕСТВЕННАЯ РАБОТА НИЗКИЕ ЦЕНЫ ВЕЖЛИВЫЕ ВОДИТЕЛИ
Тел.: 8-905-600-74-51, 8-920-697-61-48
Реклама 0110310

ГАРАЖИ И СТОЯНКИ

ПРОДАЖА

Гараж метал., разборный, на болтах, 4х6 м, на вывоз - по договор. Тел. 8-919-053-03-76

Заволжский р-н, а/к 10 (Горбатка). Гараж кирп. 2-уровневый, пл. 24 кв. м, подвал сухой, в собств. - 400 тыс. руб., торг. Тел. 8-919-042-91-78

Заволжский р-н, а/к № 10 (Горбатка). Гараж кирпичный, 24 кв. м - по договор. Тел.: 8-910-539-50-72, 8-965-722-57-29

Заволжский р-н, а/к 10 (Горбатка, Петербургское ш., 126 а). Гараж кирп., в отл. сост., 6х4 м, сухой подвал, ворота утеплены, эл-во - 390 тыс. руб. Тел. 8-900-011-80-56

Московский р-н, а/к 15. Гараж кирп. с длинным козырьком, разм. 4х6 м, подвал с перегородкой, эл-во, освещение - по договор. Тел. 8-915-724-34-45

Московский р-н, а/к 9 (Бобачевская роща). Гараж кирп., отделан, рядом с проходной - по договор. Тел. 8-903-807-19-71

Московский р-н, а/к 9. Гараж кирп., 6х4 м, погреб - по договор. Тел. 8-952-060-47-36

Московский р-н, а/к 9 (р-н «Метро»). Гараж ж/б, 4х6 м, подвал, 1-я линия - 250 тыс. руб. Тел. 8-952-088-20-51

Московский р-н, мкр-н Чайка, а/к 2. Гараж метал., разм. 4х6 м, толщ. металла 4 мм, эл-во, продаю или меняю на трактор Т-25. Тел. 8-952-067-44-82

Московский р-н, м/р Чайка, а/к 9. Гараж кирп., разм. 4х6 м, смотр. яма, подвал, земля в собств. - 250 тыс. руб. Тел. 8-910-647-70-97

Московский р-н, пос. Химинститута, а/к 6. Гараж кирп. 2-этажный, 1-й этаж с подвалом, 6х4 м, продает собственник, документы готовы - по договор. Тел. 8-915-742-64-46

Пролетарский р-н, а/к 16 (Старицкая развязка). Гараж металлич. - по договор. Тел. 8-915-724-34-45

ВНАЕМ

Заволжский р-н, а/к №6 (Исаевский ручей). Гараж кирп., 24 кв. м, эл-во, сдаю в аренду. Тел. 8-952-094-74-27

Московский р-н, а/к 1 (ул. 2-я Лукина). Гараж кирп., 24 кв. м, пустой, сдаю в аренду по договорной цене. Тел. 8-910-931-84-42

Московский р-н, а/к 8 (Московское ш.). Гараж метал., 6х4 м, утепл., небольшая яма, эл-во, охрана, видеонаблюдение, сдаю в аренду за 2800 руб/мес + эл-во (с 3 января). Предоплата за 1-й и последний мес. Тел. 8-980-624-45-23

СПРОС

Гараж кирп. в р-не м/р Юность куплю недорого. Тел. 8-904-006-55-38, звонить до 19 ч

Заволжский р-н, м/р Юность. Гараж кирп. возьму в аренду. Тел. 8-930-174-73-85

ТРАНСПОРТНЫЕ УСЛУГИ

ГРУЗОПЕРЕВОЗКИ

00477

«ГАЗЕЛЬ», высота 2,2 м, длина 5,2 м. Перевозки по Твери и в другие города. Вежливый и опытный водитель. Тел. 8-920-689-43-16

● **«ГАЗЕЛЬ»,** г/п 1,5 т, длина 4,1 м, высота 2 м, тент. Грузоперевозки по городу и области без выходных. Помощь в погрузке. Тел. 8-905-602-68-97

● **«ГАЗЕЛЬ»,** грузовой фургон. Перевозки по городу, области и т.д. Без выходных. Услуги грузчиков. Недорого. Тел.: 8-920-180-49-14, 8-904-007-14-52

00233

«ГАЗЕЛЬ». Грузоперевозки по Твери, области, РФ. Переезд под ключ. Перевозка мебели, техники, личных вещей, стройматериалов. Помощь грузчиков. Качественная работа и экономичные цены. Тел. 8-980-632-44-65

● **«ГАЗЕЛЬ»,** фургон, г/п 1,5 т. Грузоперевозки по Твери - 600 руб/ч. (оплата не менее 2 ч.); по области, по району - по договоренности. Услуги грузчиков - по 400 руб/ч. (оплата не менее 2 ч.). Предварительные заказы. Тел. 8-910-647-29-38, Геннадий

● **«ГАЗЕЛЬ»,** фургон, г/п 1,5 т, длина 3 м. Грузоперевозки по Твери - 600 руб/ч. (оплата не менее 2 ч.), по области - договорная. Услуги грузчиков - 400 руб/ч. (оплата не менее 2 ч.). Тел. 8-920-172-48-63

УСЛУГИ ГРУЗЧИКОВ. ПЕРЕЕЗДЫ

● **БРИГАДА** аккуратных грузчиков предлагает следующие виды услуг: квартирные и офисные переезды; разборка, сборка, упаковка, перевозка мебели; перевозка, спуск, подъем пианино, сейфов, станков; вывоз строительного, бытового мусора; подъем стройматериалов в домах без лифта и с лифтом; такелажные работы. Предоставляем автотранспорт. Круглосуточно. Тел. 8-920-153-78-76 www.грузчики-в-твери.рф

● **БРИГАДА** аккуратных профессиональных грузчиков выполнит переезды любой сложности без поэтажной оплаты. Аккуратный перевоз пианино, сейфов, оборудования и отдельных предметов (холодильник, шкаф и т.п.). Подъем стройматериалов и прочие такелажные работы. Предоставление автотранспорта. Наличный и безналичный расчет. Тел.: 8-905-602-72-20, 8-904-003-99-32

00265

ПЕРЕЕЗДЫ квартирные, офисные, дачные, междугородные. Грузоперевозки. Сборка и разборка мебели. Перевозка пианино. Утилизация старой мебели, бытовой техники. Услуги опытных грузчиков. Тел. 8-920-154-49-50, Любовь

00164

ПЕРЕЕЗДЫ квартирные, офисные, дачные. Чистый транспорт. Опытные грузчики. Переезды в любые города. Тел. 8-905-600-74-51, Константин

УСЛУГИ ТЕХНИКОЙ

ПОДЪЕМНЫЕ РАБОТЫ

● **АВТОВЫШКА** АГП-22 коленчатая, автовышка АГП-17 телескопическая. Услуги по городу и области круглосуточно, без выходных. Стоимость 1300 руб/ч. (минимум 3 ч.). Наличный, безналичный расчет. Есть профессиональная бригада. Тел.: 8-910-647-54-16, 47-54-16

● **АВТОМАНИПУЛЯТОРЫ,** г/п 5-15 т, г/п стрелы 3-5 т, длина борта 6-7 м. Перевозки везде. Недорого. Наличный и безналичный расчет. Тел. 8-980-640-27-80

ВЫВОЗ И УБОРКА

● **БУНКЕРОВОЗЫ-МУСОРОВОЗЫ** 8 куб. м. Устанавливаем свои бункеры для мусора, вывозим ваши с последующей утилизацией. Помощь в погрузке. Цены договорные. Тел.: 8-910-647-54-16, 47-54-16

00476

ВЫВОЗ мусора а/м КамАЗ 10 куб. м на городскую свалку. Доставка сыпучих смесей (чернозем, песок, щебень). Тел. 8-905-600-74-51, Константин

● **ВЫВОЗ** мусора, в том числе строительного, самосвалом КамАЗ г/п до 10 т с территории дач, частных домов, коттеджей. В любое время, без выходных. Тел. 8-910-936-47-93

00277

ОТКАЧКА канализации и выгребных ям ассенизационной машиной ГАЗ-3307, объем 3,75 куб. м. Тел. 8-906-654-49-48

00402

ОТКАЧКА септиков, выгребных ям, туалетных кабинок, канализации. Заказ машины - 1500 руб. Наращивание дополнительных рукавов - от 40 руб/м. Выезд за пределы Твери. Индивидуальный подход к каждому клиенту. Тел. 60-13-13

ОТДЫХ. ТУРИЗМ. ДОСУГ

ТОВАРЫ ДЛЯ СПОРТА И ОТДЫХА

Бахилы для рыбалки, разм. 41 - 500 руб.; лыжи (пр-во Мукачево), дл. 215 см, без креплений, нов. - 1000 руб.; палатка 2-местн., разм. 120х200 см, цв. зеленый, нов. - 6000 руб. Тел. 8-961-014-59-47

Беговую дорожку электрич. с нагрузкой до 120-150 кг, в хор. сост., куплю недорого. Тел. 8-920-187-60-32

Брюки утепл. для рыбалки и охоты из водоотталкив. ткани, нов., разм. 56-58, цв. серо-зеленый - 1650 руб. Тел. 8-910-842-63-72

Бутсы футбол., разм. 38, цв. черный с желтым, нов. - 1500 руб.; ботинки лыжные из нат. кожи, б/у, 2 пары, разм. 39 и 42 - по договор. Тел. 35-48-95

Гири разной массы, 4 шт., продам по договорной цене. Тел. 8-996-922-82-74

Коньки женские, цв. белый, разм. 39-40 - 2000 руб., торг. Тел. 8-964-164-52-89

Коньки хоккейные, разм. 42 - недорого. Тел. 8-904-026-09-41

Коньки хоккейные, цв. черный, разм. 39 - 1500 руб. Тел. 8-904-359-01-37

Костюм для зимн. рыбалки «Монблан», разм. 54-56, рост 182-188 см, непромокаемый, б/у мало - 3000 руб. Тел. 8-920-153-79-63

Костюм для зимн. рыбалки, разм. 52-54; термобелье, разм. 52-54; сапоги для зимн. рыбалки, разм. 43, все в отл. сост. - по договор. Тел. 8-904-010-23-32, звонить после 18 ч.

Костюм лыжный для муж. (брюки и куртка с капюшоном), утепл., на синтепоне, цв. голуб., разм. 50-52 - по договорен.; комбинезон утепл. для зимн. рыбалки, разм. 50-52 - 1500 руб. Тел. 8-915-721-02-45

Куртка ЗК-Д1 для рыбалки, резинов., 2-й рост - 450 руб.; коньки роликовые, разм. 37-38, К-2; запасные ролики (8 шт.) - 2200 руб. Тел. 8-903-631-60-01

Лодка «Казанка» без мотора - по договор. Тел. 8-910-833-15-62

01048

ЛОДКА ПВХ «Посейдон-Викинг-320Н» 2016 г/в, б/у, находится в Торжке. Цена 25000 руб. Тел. 8-910-537-84-11, Вячеслав

Лыжи дерев., дл. 2 м, крепления и ботинки, 2 пары - по договор. Тел. 55-41-12

Лыжи дерев. с ботинками 42 размера и креплениями, пр-во Белоруссии - 2500 руб. Тел.: 8-960-707-77-29, 58-89-32

Лыжи дерев. с креплениями, пр-во Карелии, дл. 2 м; ботинки лыжные, цв. черный, разм. 38 - по договор. Тел. 8-920-693-39-54

Лыжи пластиковые, 3 пары, дл. 1,6 м; 1,8 м и 2 м; ботинки лыжные утепл., разм. 36-38, 42-45 - по договор. Тел. 8-915-700-65-38

Лыжи пластик. с дерев. вставками фирмы «Фишер» (классика), пр-во Германии, дл. 195 см - 4200 руб.; удочка телескопич. с катушкой и леской, раздвижная, дл. 3 м, б/у - 700 руб. Тел. 8-920-199-54-36

Лыжи сов. произв-ва с ботинками, разм.42 - по договор. Тел. 8-905-129-84-35

Палатка армейская на 10 чел. - по договор. Тел. 8-904-019-57-13

Сетка для игры в теннис с креплениями и 3 ракетки, б/у - 600 руб. за все. Тел. 8-901-120-70-89

Спальный мешок, разм. 52-54, б/у мало, в отл. сост. - 2300 руб. Тел. 8-904-350-16-01

Стойки для гантелей «елочка» (спец. заказ), 2 шт. по 10 гантелей. Тел. 8-904-012-15-34

Термобелье жен., разм. 48-50, цв. черный, новое - по договор. Тел. 8-910-533-57-94

Чемоданы на колесах разл. расцветки, 4 шт. - 900 руб/шт.; коньки с ботинками, разм. 40, 39, 33, цв. белый - 500 руб/пара. Тел. 44-51-15

Ящик металлич. 2-секц. для рыбалки, оцинковка, разм. 340х200х320 мм, 2 шт. - 500 руб./шт.; коловорот ручной для зимн. рыбалки сов. произв-ва, металлич. - 1800 руб.. Тел. 8-900-113-88-80

ФЕРМЕРСКАЯ ПРОДУКЦИЯ

Гриб чайный - 100 руб/шт., огурцы, помидоры - по договор. Тел. 8-920-172-48-96

Картофель со своего участка в деревне, выращен без хим. обработки и хим. удобрений, экологически чистый - 50 руб/кг. Самовывоз из мкр-на «Южный». Тел. 8-906-553-33-81

Картофель со своего участка продам по договор. Тел. 8-960-701-24-05

Картофель со своего уч-ка, пос. Суховерково. Тел.: 8-919-064-04-50, 8-903-805-51-13

Клюкву, бруснику томленую, грибы соленые куплю. Тел. 8-904-020-15-53

Козье молоко. Заволжский р-н. Тел. 8-910-930-73-27

Мед цветочный (настоящий) со своей пасеки в Калининском р-не, отл. качество - 700 руб/л. Тел. 8-961-019-57-01

Мед цветочный с доставкой по Твери - 800 руб/литр. Тел. 8-920-165-26-47

Огурцы соленые в банках куплю. Тел. 8-904-357-97-82

Тыква со своего участка, масса 8 кг и 2 кг - по договор. Тел. 8-904-026-24-35

Фермерскую продукцию приобрету путем обмена на мою одежду (женскую и детскую). Тел. 8-904-024-14-15

Чеснок зимний крупный со своего уч-ка - по договор. Тел. 8-900-110-56-30

Чеснок зимний посадочный со своего участка, крупный - 400 руб/кг. Тел. 8-910-536-09-88

Чеснок зимний со своего участка, крупный, продам дешево. Тел. 8-952-062-95-05

Все объявления номера вы найдете на новом сайте газеты «Караван Ярмарка»
O.KARAVANTVER.RU

Кафе Арзи
Лучшие рецепты со всего мира
Более 100 наименований блюд, способных удовлетворить самый изысканный вкус!
БЕСПЛАТНАЯ ДОСТАВКА при заказе от 1000 руб.
Время доставки: 10.00 - 21.45
Телефоны доставки: 47-57-41 - МТС, 69-05-70 - Билайн, 75-11-46 - Мегафон, 64-41-31 - Теле2
г. Тверь, Свободный пер., 30/2
www.arzi-tver.com
Реклама 0504901

Реклама
ГАДАНИЕ на картах Таро, по руке, по фото
СНЯТИЕ сглаза, порчи, венца безбрачия
РАЗРЕШЕНИЕ семейных проблем
ОБЕРЕГИ на бизнес и удачу
Тел.: 8-915-711-11-99, Елена; (4822) 58-17-24, домашний
0504902

В частное собрание для пополнения коллекции
КУПИМ ДОРОГО
советские елочные игрушки, дедов-морозов, снегурочек, гирлянды, плакаты и все, что связано с Новым годом
Тел.: 8-915-743-38-18, 8-920-160-15-20
0710305

КРАСОТА И ЗДОРОВЬЕ

Бандажи на тазобедр. суставы, правый и левый; бандаж на голеностоп. сустав, эласт.; бандаж компрессионный фиксирующий на голеностоп. сустав, кож., на шнуровке, с метал. креплениями - размеры разные; костыли подмышечные, все новое; обувь ортопедич. муж., зимняя и летняя, разм. 43 - по договор. Тел. 8-915-706-89-85

Бандаж наколенный «Орлетт», безразмерный, нов. - по договор. Тел. 8-915-741-60-82

Велотренажер магнитный «Торнео-В212» импортного произв-ва, б/у очень мало, в хор. сост. - по договор. Тел.: 8-920-155-89-35, 70-56-52

Велотренажер многофункциональный RD-1530, измеряет пульс, давление и др., подх. для реабилитации, есть инструкция - 15 тыс. руб. Тел. 8-915-721-02-45

Глюкометр One Touch Select Plus Flex, нов, упак. не вскрыта, пр-во Швейцарии, бессрочная гарантия - 980 руб. Тел. 8-906-553-33-81

Инвалидные коляски, 2 шт., б/у и новая - по договор. Тел. 8-904-355-49-28

Кислородный баллон небольш. размера с редуктором, нов., заправлен.; кислородные подушки, нов., 2 шт. - по договор. Тел. 51-67-75

Книга «Лекарственные растения», автор А.Турова, тверд. переплет - 100 руб. Тел. 8-980-636-15-61

Коляски для инвалидов: прогулочная, новая и домашняя, б/у - по договор. Тел. 8-920-697-15-76

Корректор осанки ортопедич. с ребрами жесткости, пр-во фирмы «Тривес», разм. 48-50, б/у мало, в упак. - 700 руб.; наколенники универсальные с турмалином, согревающие, объем регулируется, подход. для полных ног - 300 руб/шт. Тел. 8-903-033-41-89

Корсеты, 3 шт.; трость 3-опорная, судно новое; напольные весы - недорого. Тел. 8-904-023-85-17

Костыли - 1000 руб. Тел.: 8-910-845-78-96, 43-10-34

Костыли алюмин., почти нов.; бандаж компрессион., фиксирующий нижн. конечн. на голеностопный сустав, нов. - по договор. Тел. 43-23-51

Кресло инвалидное с туалетом, новое - по договорен. Тел.: 8-960-707-19-35, 8-905-252-79-61

Кресло-коляска прогулочно-домашняя, инвалид., KV954LGS, пр-во США, грузоподъемность 125 кг, нов., в упак. - недорого. Тел. 58-21-32

Кресло-стул с туалетом для инвалидов - недорого. Тел. 8-903-033-48-95

Массажер импульсный «Дарсонваль», новый - 2000 руб. Тел. 8-904-008-92-83

Массажер ножной - 2000 руб.; шейный массажер - 2000 руб., все в хор. сост. Тел. 8-910-849-32-24

Матрас противопролежневый Ortonica Bubble B01, компрессионный, б/у мало, в отл. сост. - 2500 руб.; опоры-ходунки FS915L, регулируются по высоте, в отл. сост. - 3200 руб., торг. Тел. 8-952-061-47-67

ИНФОРМАЦИЯ ДЛЯ ЧИТАТЕЛЕЙ
БЕСПЛАТНЫЕ ОБЪЯВЛЕНИЯ принимаются по телефону (4822) 788-139
пн - пт, с 9 до 18 ч.

Матрас противопролежневый, нов.; трости, 3 шт., 1 трехопорная и 2 прямые; кресло инвалидное для взрослых, прогулочн., нов., пр-во Китая - по договор. Тел. 8-900-472-89-60

Матрас противопролежневый с компрессором, нов. - 2000 руб.; ходунки для взрослых, нов. - 2000 руб. Тел. 8-910-842-03-82

Медицинская литература в большом количестве (по запросу), в т. ч. И. Литтман «Брюшная хирургия», Авиценна «Канон врачебной науки», 6 томов - по договор. Тел. 8-952-060-70-99

Настойка из каланхоэ лечебная, для лечения болезней сосудов ног и др. заболев. - по договор. Тел.: 53-71-36, 8-909-269-97-99

Опора под спину для комфорта лежачего больного во время сна и отдыха, регулируется - 1000 руб. Тел. 8-915-714-15-47

Палки мед. для нордич. ходьбы со съемными резин. наконечниками, нов. - по договор.; трость дерев., нов.; тренажер дыхательный, нов.; массажер ручной дерев., 1- и 2-рядный, пояс противорадикулитный из овечьей шерсти, нов. и б/у; мочеприемник - по договор. Тел. 49-45-96, после 19 ч

Памперсы для взрослых «Сени», разм. 4, 30 шт. в упак., пр-во России - по договор. Тел. 8-920-167-72-74

Памперсы «Сени», разм. 3, 6 упак. по 30 шт. - 800 руб. за упаковку. Тел. 8-930-166-39-42

Пояс корсетный на регулируемой застежке, обхват талии 70-85 см - 450 руб. Тел. 8-904-002-58-22

Сапожок ортопедич., использ-ся при переломах бедр. кости и для фиксации стопы - по договор. Тел. 52-09-02

Серьга-клипса магнитная для похудения, новая, в упак. - 400 руб. Вторая серьга-клипса, б/у, в подарок. Тел. 8-980-632-31-33

Трости опорные с противоскользящим устр-вом, 2 шт.; трости опорные с подлокотником, 2 шт., все новое - недорого. Тел.: 44-08-75, 8-900-014-94-20

Трость дерев. - 250 руб. Тел. 8-904-007-48-86

Халат медиц.; бинт эластичн., 2 шт.; мед. судно, нов. - по договор. Тел. 35-54-82

Ходунки для инвалидов, новые - по договор. Тел. 8-900-013-09-46

Ходунки складывающиеся, красивые, б/у 1 месяц, регулируются по высоте - по договор. Тел. 8-910-533-57-94

Эл/массажер Zenet для шеи и плеч, мощный - дешево. Тел. 8-952-093-61-95

Эл/массажер для тела ASSEEN-OMTV - 300 руб. Тел. 8-904-355-27-62

ДОСУГ. ТВОРЧЕСТВО

Аккордеон 50-х гг отдам. Тел. 8-905-129-84-35

Аккордеон «Вельтмайстер», произв-во Германии, три четверти, цв. перламутровый красный - по договор. Тел. 8-910-833-15-62

Аккордеон «Фиротти» 3/4, пр-во Германии, б/у; аккордеон «Малыш»; Гоголь, 4 т.; Р.Гамзатов, 3 т.; книги А.Дюма; детская худ. лит-ра; книга «О вкусной и здоров. пище», 1952 г.; Брэм «Жизнь жив-х»; Ю.Семенов; Дж.Лондон; И.Литтман «Брюшная хирургия»; классич. лит-ра и др.; репродукции картин в багете. Тел. 8-960-707-47-98

Альбомы русских художников - недорого. Тел.: 34-45-12, 8-929-096-26-78

Аудиокассеты из домашней коллекции - 15 руб/шт., видеокассеты - 15 руб/шт., видеодиски - 15 руб/шт., пластинки продаю. Тел. 8-904-007-48-86

Банджо и балалайку продам. Тел. 8-915-728-72-01

Библия «Новый и ветхий завет» 1992 г/в - 500 руб.; Гофман «Эликсиры сатаны» - 100 руб. Тел. 8-920-193-04-42

Большая советская энциклопедия, 20 т. - по договор. Тел. 8-952-087-48-73

Гармонь «Чайка», новая - по договор. Тел. 43-10-34

Грампластинки 1950-1960-х гг. - дешево. Тел. 8-900-011-28-21

Грампластинки, винил., коллекц., западноевроп. исполнители, 130 экз. - 300 руб/шт.; магнитофонные записи, на катушках, композиции на англ. яз., 1960-1990 гг, коллекцион. - 70 руб/шт.; чистая пленка «Максвелл Золотой», новая. Тел. 8-980-638-32-49

Диапроектор и диафильмы куплю. Тел. 8-900-112-43-39

ЗНАКОМСТВО и сватовство в Твери и Тверской обл. Индивидуально. Конфиденциально. Без выходных. Многолетний опыт работы. Тел.: 8-910-936-35-99, 8-900-015-16-26
70042

Игровую приставку Xbox-360, Xbox-One, PS-2, -3, -4, Киннект, Муви, игры для приставки куплю до 10 тыс. руб. Тел. 8-900-011-11-88

Кинопроектор «Русь», 8 мм; фотоувеличитель «Крокус», пр-во Польши; аккордеон «Серенада», полный, 9 регистров на прав. стороне; детский аккордеон «Малыш» - по договор. Тел. 52-88-84

Книга «7 пергаментов великих учителей» (дух. учение на 48 стр.) - по договор. Консультация при необх. Тел. 8-920-175-84-16

Книга «Вегетарианская кухня», большой формат - 100 руб. Тел. 8-952-089-69-95

Книги: «Большая книга афоризмов на русском языке», 3 книги; «Антология сатиры и юмора России XX в.» - по договор. Тел. 8-915-723-50-27

Книги и журналы разных лет о речном стрелковом оружии - по договор. Тел. 8-961-142-68-79

Книги из дом. библиотеки, в отл. сост., в большом колич. (по запросу): худож., классика, фантастика, детективы, истор., детские; военные энциклопедии, 3 т., 1978 г/в; сов. энциклопедия 1982 г/в, энциклопедия «Москва» 1980 г/в, кулинарн., медиц., есть Гоголь, Маяковский, Есенин, Дюма, Толстой, Цветаева, Симонов, Гаррисон, Х.Лона и мн. др. авторов - по договор.Тел. 8-919-050-04-44

Книги из личной библиот. для детей и взрослых, много любовных романов. - по договор. Тел. 8-903-631-59-70

Книги из личной библиотеки, 1000 экз., оптом - 20 тыс. руб. Тел. 8-915-700-47-60

Книги, открытки куплю. Тел. 8-916-007-22-47

Книги «Популярная энциклопедия для детей» в 10 томах, можно по 1 экз. - 50 руб/экз. Тел. 8-904-357-49-68

Книги Пушкина А.С., 10-томник - 1000 руб. Тел. 8-905-128-00-90

Книги разл. тематики (большой выбор): худож. литература (есть Н. Лесков, 10 томов), детективы, историч. романы и др. - недорого. Тел.: 53-71-36, 8-909-269-97-99

Книги (худож. литература), 200 шт. - недорого. Тел. 8-930-174-73-85

Колонки акустические «Тесла», разм. 50х35х70 см, б/у, 2 шт. - по договор. Тел. 8-904-010-23-32, звонить после 18 ч.

Кульман (чертежный станок), б/у, в хор. сост. - по договор. Тел. 8-919-776-71-19

Магнитофон «Юпитер», вертик., стерео, колонки + магнитоф. записи сов. эстрады 80-х гг (50 шт.), лента 10-го типа; стереопроигрыватель с колонками, пластинки, 100 шт.; стереонаушники продам по договор. Тел. 8-904-358-31-85

Мулине х/б, дл. 20 м, пр-во Кировской фабрики - дешево. Тел. 8-905-128-00-90

Настольные игры: шахматы, шашки, лото, домино; книги из серии гастронома «Вкусная жизнь», 11 томов, красочный тверд. переплет, новые; энциклопедия краткая медицинская, 1-3 тома, б/у; «Книга о вкусной и здоровой пище», 355 стр.; энциклопедия дом. хозяйства. Тел. 8-920-154-70-63, после 19 ч

Проигрыватель пластинок «Юность» в чемоданчике продам по договор. Тел. 8-920-687-60-75

Ревербератор цифровой, б/у - 3000 руб.; кроссовер «Йерквиль» - 4000 руб.; эквалайзер 10-полосный - 1500 руб.; динамики 4А-32, 3 шт. - по 3000 руб.; динамики 1А-20 ВЧ («пищалки»), в корпусах, 2 шт. - по 2500 руб., ритм-блок «Yamaxa RX-5»; синтезатор «Korg-Poly-800». Тел. 8-904-012-15-34

Сборник рассказов Джеймса Хедли Чейза, мастера крутого детектива, 11 книг, мягкая обложка, нов. - 100 руб/экз. Тел. 32-70-82

Словари разл. тематики (нем.-рус., нем.-англ., англ.-нем.), авторы: Понс, 2 т., Дуден, 4 т., пр-во ГДР; худож. литература: Ф. Грегори, 12 т.; М. Салтыков-Щедрин, 10 т.; В. Гюго, 6 т. - по договор. Тел. 8-980-641-40-65

Смычок скрипичный мастеровой (пр-во Германии) и футляр для скрипки - по договор. Тел. 8-900-472-89-60

Толковый словарь русского яз. Ожегова, 70000 слов, изд. 1990 г.; военный энциклопед. словарь, 863 слова, изд. 1984 г.; «Домоводство», цв. вкл., рис., 776 стр., изд. 1959 г. - по договор. Тел. 8-904-001-07-37

Фотоаппарат Canon - 700 руб., часы механические муж., наручные - по договор. Тел. 8-910-934-43-20

Фотоаппараты «Смена» и «ФЭД» для коллекции - по договор. Тел. 52-09-02

Фотоувеличитель с глянцевателем, б/у очень мало, в отл. сост. продам по договор. Тел. 43-06-16

АНТИКВАРИАТ

АНТИКВАРИАТ в коллекцию покупаем дорого: значки, медали, монеты, иконы, картины, самовары, предметы военной атрибутики, изделия из бронзы, серебра, золота, фарфора, рога и др. Тел.: (4822) 47-50-13, 8-915-735-91-31. Подано через сайт **o.karavantver.ru**

● **АНТИКВАРИАТ,** иконы, монеты, значки, изделия из золота, серебра, бронзы, фарфора и пр., статуэтки, самовары, патефоны, часы, картины, аудиоаппаратуру, виниловые и CD-проигрыватели, виниловые диски. Покупка, продажа, обмен. Помощь в оценке драгоценных камней. Адрес: ул. Коминтерна, 69 (рядом с «Чикен Хауз»). Тел. 8-909-269-21-44

АНТИКВАРИАТ: книги, иконы, ковры, фигурки, открытки, елочные игрушки, советские значки, посуду, швейные машинки, монеты, часы, самовары, портсигары, картины, фотоаппараты, мельхиоровые и серебряные изделия, женские украшения и бусы, вазы, настольные лампы, военную форму, мебель и др. старые вещи куплю дорого. Тел. 8-920-167-09-87 (WhatsApp). Подано через сайт **o.karavantver.ru**

ГРАМПЛАСТИНКИ, компакт-диски, кассеты, аппаратуру, радиодетали, приборы, значки, монеты, фарфор, стекло, статуэтки, елочные игрушки, иконы, открытки, фотографии, предметы старины и советского быта куплю. Тел. 8-961-141-17-37. Подано через сайт **o.karavantver.ru**

ЖИВЫЕ ОБЪЯВЛЕНИЯ

СЕЛЬХОЗЖИВОТНЫЕ

Цыплята, возр. от 1 сут. до 1 мес., порода пушкинские; перепелки, возр. от 1 сут. до 1 мес., порода фараоны; индюки домашние - по договор. Тел. 8-905-604-98-52

ДОМАШНИЕ ЖИВОТНЫЕ

Козочки высокоудойные, дают 6 л жирного молока без привкуса, зааненская чешская порода; козел зааненский и козлик нубийский чистокровный на племя - по договор. Срочно! Тел. 8-920-198-63-85

Кошечку, возр. 1 год, окрас черный, на брюшке белая подпалинка, глаза желт. цвета, ласковая, умная, приучена к лотку, отдам в добрые руки заботливого хозяина (жел-но в частный дом). Тел. 8-905-605-86-28

Кошечку, возр. 2,5 мес., окрас черный с бел. пятнышком на груди, желт. большие глаза, игривая, пушистая, ест все, к лотку приучена, находится в частн. секторе, отдам в добрые руки. Если что-то не устроит, возьму обратно. Тел.: 8-904-358-61-29, 8-900-119-64-32

Кошечку, возр. 3 мес., окрас черн. с рыжим, красивая, ласковая, чистая, без блох, приучена к лотку и еде, не боится собак, просим взять в добрые руки. Тел. 8-904-001-93-07

Кошечку Карамельку, окрас серый полосат., возр. 1,5 года, игривая, ласковая, неприхотл. в еде, приуч. к лотку, отдам в добрые руки. Тел.: 76-07-75, 8-904-359-47-25

Щенок, кобель, возр. около 2 мес., резвый, активный, пухленький, трехцветный, наход. в р-не Речного вокзала в Твери, отдам в добрые руки. Тел. 8-952-063-37-69

КОМНАТНЫЕ РАСТЕНИЯ

Алоказия, лечебное растение, 2 шт. - 100 руб. и 200 руб. Тел. 8-915-714-15-47

Алоэ 2-летнее и 3-летнее, денежное дерево, герань розов. цвета - по договор. Тел.: 47-71-52, 8-910-835-29-82

Алоэ 3-летнее (столетник) - по договор. Тел. 43-10-34

Алоэ вера 3-летнее продаю по договор., можно с доставкой. Тел. 8-919-068-67-11

Алоэ, герань, диффенбахия, хлорофитум, денежное дерево, фиалки - 100-200 руб/шт. Тел. 8-920-172-48-96

Алоэ (столетник), возраст более 3 лет - по договор. Тел. 8-929-096-52-86

Алоэ (столетник), возр. более 3-х лет - по договор. Тел. 8-960-714-77-62

Сансевьера зеленая с желтой полосой, большой размер; денежное дерево, сансевьера в виде розочки, зеленая с желтой полосой - по договор. Тел. 8-920-198-63-85

ОБСЛУЖИВАНИЕ

Аквариум большой со всеми аксессуарами продам по договорной цене. Тел. 8-996-922-82-74

Аксессуары для аквариума: искусств. растения, 2 шт.; камни и ракушки разного размера, искусств. рыбки, грунт - по договор.; горшки для цветов, глин., керамика, пластик, 15 шт. - по договор. Тел. 8-980-624-26-19, после 19 ч.

ВЕТПОМОЩЬ всем животным. Выезд на дом во все районы Твери и области. Тел. 8-904-008-80-68

Клетка для птиц, хомяка - 350 руб. Тел. 8-910-537-90-50

Конские плуги, опашники, старинные бубенцы, б/у - 35 тыс. руб. Тел. 8-915-710-87-82

Сухари на корм скоту, 5 мешков - по договор. Тел. 8-920-693-43-13

Ульи, магазины, рамки с сотами, медогонку, инструменты для пчеловодства продам по договорной цене. Тел. 8-915-719-56-58

СПРОС

Бычков, коров, телочек покупаем на мясо, цена договорная. Тел. 8-910-531-64-05

Корову, бычка, телку куплю. Тел. 8-920-170-73-71

Щенка карликовой породы чихуа-хуа, йоркширского терьера или той-терьера или метиса куплю по разумной цене. Тел. 8-904-007-56-27

ТОВАРЫ ДЛЯ ДЕТЕЙ

ПРЕДЛОЖЕНИЕ

Ботинки лыжные, цв. белый, синяя окантовка, разм. 33 - 300 руб. Тел. 8-904-359-01-37

Велосипед детский с ручкой, цв. черно-синий, б/у - 2000 руб., торг. Тел. 8-952-086-38-82

Вещи детские: куртки, шубки, рубашки, платья и др., в отл. сост. - недорого. Тел. 8-920-198-63-85

Детская энциклопедия «Все обо всем», 10 т. - по договор. Тел. 8-960-700-67-51

Игрушка мягкая: слон, выс. 70 см, разноцветный, новый - дешево. Тел. 8-965-722-47-37

Игрушки мягкие в большом пакете - 500 руб.; а/кресло - 600 руб. Тел. 8-910-934-80-95

Салон Антиквариат Скупка
Адрес: ул. Горького, 140
Покупаем, бесплатно оцениваем и консультируем:
• радиодетали, платы, КМ, реле, ЭТО, разъемы, микросхемы и многое другое
• ювелирные изделия
• лом золота, серебра
• предметы антиквариата
• изделия с драгоценными камнями
(4822) 56-20-37, 8-910-647-55-41
+79040109683@yandex.ru, www.lego-sl.ru
2402315

САЛОН «АНТИКВАРИАТ» на выгодных условиях
ПОКУПКА ПРОДАЖА ОЦЕНКА
Монеты, значки, медали, часы, самовары, книги, открытки, фото, подстаканники, портсигары, мебель, иконы, картины, изделия из бронзы, фарфора, серебра, золота, янтаря, кости, фигурки Будды, предметы военной атрибутики и др.
ПОКУПАЕМ РОГА
помощь в реализации предметов старины
Адрес: ул. Крылова, 24 (напротив главпочтамта, за маг. «Кириллица», рядом с баром «Старый чемодан»)
(4822) 32-29-83, 8-920-151-22-31
АНТИКТВЕРЬ.РФ TVER5@BK.RU
Реклама 0511503

Игрушки мягкие разные, 30 шт., возможно для д/сада - дешево; коньки с ботинками, разм. 33, белые - 500 руб.; машина «Космос» для кат. детей - 400 руб. Тел. 44-51-15

Коляска детская, летняя, цв. красно-оранж. в полоску - 1500 руб. Тел. 8-960-701-24-05

Коляска «Прадо», детская, экокожа, 2 в 1, цв. розовый, после 1 ребенка, в отл. сост. - 15000 руб. Тел. 8-920-153-77-86

Коляска, с рождения до 3 лет, б/у, в хор. сост., после 1 ребенка, цв. темно-синий, в комплекте сумка и переноска - 13 тыс. руб.; коляска прогулочная для реб. от 1,5 до 3 лет, б/у очень мало, почти новая, цв. темно-синий - по договор. Тел. 8-996-922-82-74

Комбинезоны-трансформеры для детей от 0 лет до 1 года, 2 шт., цв. салатовый и красный, б/у - 700 руб/шт; вещи на мальчика от 1 до 3 лет: майки, футболки, пижамы, куртки, ветровки (всего 45 вещей) - 1000 руб. за все. Тел. 8-904-354-05-97

Коньки 2-полосные, разм. 34, цв. черный, нов. - 1000 руб. Тел. 8-915-741-60-82

Коньки детские раздвижные, разм. 31-34, цв. бело-серо-розовый - по договор. Тел. 8-904-016-38-72

Коньки фигурные, цв. белый, 2 пары, разм. 35 и 37; куртки зимн. для дев. 10-13 лет с капюшоном, 2 шт., цв. черн. и синий; обувь для дев., летн. и зимн., разм. с 30 по 38; ранцы для школьников, 2 шт., цв. голубой и розовый - дешево. Тел.: 8-904-023-85-17, 8-903-034-44-54

Коньки, цв. белый, разм. 35, в отл. сост. - по договор. Тел. 8-904-026-18-66

Костюм светлый для дев.-подростка (пиджак + юбка), разм. 44 - по договор. Тел. 32-70-82

Кроватка детская с ортопедич. матрасом, цв. темно-коричн. - 2000 руб.; коляска летняя прогулочная, цв. красный, в комплекте дождевик и сумка - 500 руб. Тел. 8-901-122-11-34

Кровать детская нового образца, в хор. сост.; велосипед для детей 3-7 лет, б/у мало, практич. новый - по договор. Тел. 8-900-013-09-46

Кроссовки кожаные немецкие, разм. 34; кроссовки кожаные «Саламандер», разм. 37-38, все новое. Тел. 8-909-270-24-10

Куртка зимн. для мальч. с капюшоном, разм. 44, цв. мокрый асфальт - 300 руб.; комбинезоны для мальч., длина от 60 до 95 см, б/у, 5 шт. - 300 руб/шт. Тел. 8-904-357-49-68

Куртки импортные для девочек: зимняя, цв. голуб., капюшон с белым мехом, б/у, на 2-5 лет, в хор. сост.; осенняя, нов., цв. роз.-малин., с капюшоном, на 5-8 лет; осенняя, цв. слоновой кости, на 12 лет, б/у, в хор. сост.; осенняя, нов., цв. черный, на 12 лет; зимняя, цв. белый, с мех. воротником и капюшоном, нов., разм. 44-46 и др. верхн. одежда для детей - недорого. Тел. 8-952-094-35-07

Обувь ортопедич. для дев., разм. 34, новая, нат. кожа: босоножки, цв. розово-беж. - 1500 руб.; ботинки, цв. бордовый - 2000 руб. Тел. 8-930-155-62-80

Одежда д/дев. от 0 до 14 лет, б/у, в хор. сост., много нового - недорого. Тел. 8-952-062-05-06

Одежда для дев. 10-13 лет, большой пакет (футболки, джинсы, туфли, босоножки и др.) - 500 руб.; одежда для мальч. 10-13 лет (футболки, шорты, джинсы, обувь и др.) - 500 руб. Тел.: 8-904-023-85-17, 8-920-158-46-05

Одежда для дев., разм. 40-42, большой пакет - 500 руб.; обувь разм. 36-37, б/у, все в хор. сост., большой пакет - 500 руб. Тел. 8-904-004-12-21

Одежда и обувь для дев. 5-10 лет, разное, б/у - недорого. Тел. 8-952-086-38-82

Одежда произв-ва Италии для дев., разм. 42; обувь для дев., разм. 34-35 - недорого. Тел. 8-920-693-75-66

Платье ручной вязки, разм. 44, цв. св.-песочный, приталенное, воротник «каре» - 500 руб.; шляпка с черной атласной лентой, нов., разм. 56 - 200 руб.; кроссовки мужские фирмы s.Oliver, разм. 45, цв. темно-коричн. с серым - 500 руб. Тел. 8-952-089-69-95

Платья на дев,. разм. 44, теплые, 3 шт.: цв. розовый, зеленый в клетку, черный в белый цветочек; сапоги на дев., зимн., разм. 39, цв. бордовый; осен., разм. 39, цв. черный; все б/у - по договоренности. Тел. 8-930-167-84-06

Полушубок из искусств. меха на девочку-подростка, разм. 42-44 - 3000 руб., торг. Тел. 8-960-707-77-29

Пуховик для дев. на молнии, накладные карманы, декоративн. отделка, рукав «реглан», разм. 46-48, рост 160 см, цв. черный, новый - 3000 руб. Тел. 8-961-143-98-27

Санки алюминиевые с дерев. перекладинами на сиденье (кр., желт., зел.), со спинкой, в отл. сост. - 300 руб. Тел. 8-920-687-60-75

Санки детские со спинкой, теплая подстежка, задн. колесики, ручка сзади (отстегивается) - 1000 руб. Тел. 8-920-153-79-63

Сапожки-валенки «Куоми», пр-во Финляндии, разм. 36, цв. черный, не скользят, не промокают - 1000 руб. Тел. 8-915-714-15-47

Столик для ребенка 2 лет, пластиковый с метал. ножками, цв. голубой, б/у (после 1 ребенка) - 800 руб. Тел. 8-910-931-84-42

Шуба на дев.-подростка, разм. 44, каракуль, цв. черный, с песцовым воротником, б/у мало; юбки, сарафаны школьные для девочек от 7 до 16 лет - по договор. Тел. 8-904-002-80-97

Энциклопедия детская, 10 томов - по договор. Тел. 52-88-84

СПРОС

Книги и игрушки детские советского периода куплю. Тел. 8-916-520-75-21

Москвич педальный, железный (детская игрушка), в любом сост., куплю. Тел. 8-961-019-49-49

РАЗНОЕ

ПРЕДЛОЖЕНИЕ

Бак эмалиров. с крышкой для квашения и засолки, 50 л - по договор. Тел. 58-21-32

Баллоны газовые, 2 шт.; бак железн. молочный для воды, емк. 38 л; белье постельное 1,5-спальн., новое, бязь, белое (1 комплект); тюль, разм. 4х2,5 м; плащевка разл. расцветки; ткани различные: на костюм, на юбки, на блузки - дешево. Тел. 8-952-094-35-07

Банки 3-литровые в большом количестве - по договор. Тел. 8-910-930-79-22

Банки 3-литровые, газеты и журналы различной тематики отдам бесплатно желающим. Тел. 8-910-533-06-57

Банки стекл. от 0,5 до 10 л. Тел. 8-980-631-18-53

Батарея железная импортного произв-ва, 7 секций, новая - 1800 руб. Тел. 8-960-716-44-76

Большая советская энциклопедия, словарь, 1989 г. 1700 стр. (2 экз.) - 500 руб. Тел. 44-51-15

Бубенцы и колокола - по договор. Тел. 8-980-638-32-49

Бязь, цв. красный, шир. 65-70 см, дл. 8,5 м; марля, дл. 13 м; карандаши химич. сов. пр-ва, 20 шт. - по договор. Тел. 8-903-695-91-38

Веники банные, дубовые и березовые, 300 шт., продам оптом по договор. Самовывоз из Бежецка. Тел. 8-904-004-45-77

Веники березовые, дубовые (большие и маленькие), липовые - по договор. Тел. 8-904-026-09-41

Веники можжевеловые, березовые, дубовые, 50 шт. Тел. 8-919-064-03-42

Вышивка-ришелье: накомодники, занавески, салфетки; изделия, вязаные крючком: подзоры, наволочки, воротнички, нов. и б/у; бра 2-рожк., 2 шт., нов.; отд. тесьма, отрезы и остатки ткани, 80х50 см, 20 шт.; доска гладил., б/у - по договор. Тел. 8-920-154-70-63, после 19 ч

Гладильная доска дерев. - по договор. Тел. 8-904-351-90-43

Графин с рисунком 50-х гг, стекло, выс. 20 см, цв. св.-песочный - 250 руб. Тел. 8-952-089-69-95

Графин хрустальный - по договор. Тел. 8-904-350-16-01

Дорожка вязаная, дл. 4,5 м, шир. 34 см; ваза хрустальная, выс. 30 см; графин хрустальный, выс. 23 см. Тел. 8-904-350-16-01

Елка искусств., разборная, выс. 1,5 м, в хор. сост. - по договор. Тел. 8-915-723-50-27

Елки искусств., выс. 130 и 80 см, эл/гирлянда + игрушки, мишура; утятница чугунная, емк. 2 л; сервиз столовый, произвед. в г. Конаково, 24 предмета, нов.; сервиз кофейн. керам., 2 компл., нов. и б/у; кастрюли, емк. 3 л, 5 л, 8 л, б/у; сковородки, 4 шт., б/у; ваза цветочная, 5 шт.; машинка закаточная, 3 шт., нов. и б/у. Тел. 8-915-735-53-76

Елочные игрушки оптом, большая коробка - 1000 руб. Тел. 44-51-15

Елочные игрушки советского пр-ва; нитки мулине разных цветов, 30 шт. - по договор. Тел. 8-909-271-42-58

Елочные игрушки, шары производства ГДР, неполный комплект - по договор. Тел. 8-952-060-70-99

Ель искусств., выс. 1,5 м, сборная; архив футбольный: подшивки еженедельника «Футбол», изд. 1990-х гг.; справочники - по договор. Тел. 8-915-727-92-58

Емкость для воды из нержавейки куплю. Тел. 8-985-277-02-75

Зеркала от трельяжа, разм. 110х25, 110х45 см - 500 руб. Тел. 8-961-018-61-93, звонить в любое время.

Зеркало настенное в красивой раме, 53х43 см, новое, совет. пр-ва - 4000 руб. Тел.: 8-920-155-89-35, 70-56-52

Значки комсомольские, нов. - 30 руб/шт.; поднос метал., цв. серебрист., блестящий, легкий, диам. по верху 35 см, диам. дна 27 см, выс. бортиков - 5,5 см - 500 руб.; ковровая дорожка из нат. волокон сов. пр-ва, цв. бордовый, зелен., черн., шир. 80 см, дл. 3,2 м - 750 руб.; дл. 1,6 м, 2 шт. - 370 руб/шт. Тел. 8-903-033-41-89

Игрушки елочные немецкого производства, стеклянные - по договор. Тел. 8-903-887-07-10

Игрушки елочные сов. произв-ва - по договор. Тел. 8-920-688-33-25

Игры для игровых приставок «Плейстейшен-3», PS-2, «Иксбокс-360», 50 шт., все б/у - недорого; геймпады б/у. Возм. обмен. Тел. 8-903-695-55-71

Изделия из хрусталя, чайный сервиз; бижутерия: броши, цепочки, бусы и т.д. - по договор.; пластинки детские и В. Высоцкого, книги А.Дюма, Ж.Верна, Хаггарда, Сальгари и др. Тел. 8-952-060-70-99

Калькуляторы «Кассио» и «Ситизен», по 2 шт., в раб. сост. - 200-250 руб/шт. Тел. 8-920-172-48-63

Каркас торговой палатки, новый, изготовлен из квадратного метал. профиля (2 см), шир. 3 м, глуб. 2 м, выс. 2 м - 6000 руб. Тел. 8-910-930-29-36

Кастрюли новые и б/у, алюмин. и эмалир., разн. емк., 10 шт.; эл/самовар 3 л, б/у; бумага писчая белая, формат А4, 4 кг; швейная фурнитура, нитки разн. и мулине. Тел. 8-960-707-47-98

Кастрюли эмалир. со стальным вкладышем внутри, все из одного набора, емк. 5,5 л и 3 л, новые, в коробке - по договор. Можно купить по отдельности. Тел. 8-952-062-27-34

Ковер в красно-зеленых тонах, замок внутренний (личина), 8 шт., пр-во России - недорого. Тел. 8-909-270-24-10

Ковер в красных тонах (темно-вишневый), б/у, разм. 2х3 м - по договор. Тел. 8-960-714-77-62

Ковер настенный с зимним пейзажем (охота), разм. 2,4х1,4 м; швейные нитки в бобинах разл. цвета - недорого. Тел.: 34-45-12, 8-929-096-26-78

Ковер, разм. 2,5х1,5 м - 2500 руб.; комплект пост. белья 2-сп., плотная бязь, в упаковке, новый - 2500 руб. Тел. 8-980-625-62-39

Ковер, разм. 2х3 м, цв. «русская красавица» (красн., бел., т.-син., коричн.), белая бахрома с боковых сторон - по договор. Тел. 8-910-848-08-99

Ковер с цветочным орнаментом, по краям белая бахрома, двусторонний, ч/шерсть, разм. 2х3,2 м, пр-во Вьетнама - по договор. Тел. 8-904-005-21-67

Ковер ч/шерст. в бордовых тонах, разм. 2,4х1,7 м - 2500 руб. Тел. 8-961-140-66-44

Ковры настенные, 2 шт., б/у, в хор. сост., ч/шерсть, цв. бежево-коричн. и бежево-черно-коричн., разм. 2,25х1,5 м - 3000 руб., разм. 3х2 м - 4200 руб. Тел. 8-903-887-07-10

Ковры, разм. 2х4 м, 2 шт., б/у; цветок искусств. «Лотос», водяной, выс. 90 см, в горшке; одеяла ч/ш 1,5-спальн., нов. - 2 шт., б/у - 2 шт.; подушки пух-перо, нов.- 2 шт., б/у - 2 шт.; покрывало жаккард., нов. - 2 шт., б/у - 2 шт.; ковер 2,5х1,5 м в борд. тонах; ковер 2х4 м в бордово-голуб. тонах - по договор. Тел. 8-980-624-26-19, после 19 ч

Ковры разного размера, большой выбор, ч/шерст. и искусств., цвета разные - по договор. Тел. 8-920-198-63-85

Коллекция почт. марок разл. тематики, 3500 шт. в 9 альбомах - по договор. Тел. 52-88-84

Комплект чехлов с бахромой для дивана и 2 кресел, цв. красно-коричн., желтый, рисунок, новый, разм. 2х1,57 м, 1,55х0,77 м - по договор. Тел. 8-910-533-57-94

Комплекты чехлов для дивана с мягкими подлокотниками, расклад. вперед, и 2 кресел: 1) цв. лавандовый, воланы, новый - 2500 руб.; 2) искусств. мех, цв. св. серебрист., длинный ворс, новый - 2000 руб. Занавеска для кухни с ламбрекеном и рюшами, с подхватами, цв. бордово-вишневый, 3 х 1,8 м, новая - 1000 руб. Тел. 8-905-127-56-03

Крышка для туалета с сиденьем, новая - 600 руб., зеркало настен., овальн. - 700 руб.; замки навесные любой сложности, 6 шт. - от 300 до 1000 руб.; покрывала (дивандейк) на диван и кресла, в хор. сост. - 800 руб. Тел. 8-980-624-45-23

Лампы дневного света, 30 Вт, длина 90 см, 5 шт. - 100 руб/шт. Тел.: 45-11-02, 8-906-653-88-61

Люстра 5-рожк. хруст. с красн. розетками и подвесками, классическая, новая, в упак. - 20000 руб. Тел. 8-920-161-02-14

Люстры 3-рожковые, плафоны в виде тюльпанов; люстры 6-рожковые, плафоны в виде колокольчиков, б/у мало; доска гладильная, б/у; изделия из хрусталя, нов.; посуда кухонная и утварь, нов. и б/у; наборы стальных вилок, ложек, ножей; шампура угловые, длина 60 см, 22 шт., нов. и б/у - по договор. Тел. 8-910-840-76-76

Мех искусств. на шубу или покрывало, цв. св.-бежевый, красивый, новый, разм. 2,5х1,5 м - по договор. Тел. 51-67-75

Набор столовый на 6 персон: вилки, ложки, ножи стальные; сервиз чайный на 6 персон, пр-во России; фужеры свадебные, 2 шт., в отл. сост.; ткани: драп, цв. сер., 2,8х1,5 м; сукно, цв. зел., 3х1,45 м; горшочки для запекания, 6 шт. - по договор. Тел. 8-905-601-85-11

Одеяло 1,5-спал. пуховое, цв. св.-зеленый, атласное - по договор. Тел. 32-70-82

Отрезы: бязь, ситец плотн. и легк., сатин, сороч. ткань, трикотаж, гипюр (ГДР), плащевка; бейка косая трикот., 3 рулона; нитки для вязания крючком, «молнии», нитки х/б и полиамид, ножницы портновские, большие лоскуты меха и натур. кожи. Тел. 49-45-96, после 19 ч

Подушки пух-перо 70х70, 3 шт.; пледы 1,5-спальн. шерстян., 2 шт.; покрывало новое 1,5-спальное ч/ш, в бежево-коричн. тонах; нитки швейные, в катушках, разных цветов - по договор. Тел. 8-909-271-66-76

Половики домотканые, 1 рулон, 10 м, нов.; 3 половика, б/у. Тел. 8-905-601-33-24

Портьера с ламбрекеном и подхватами из 2-х половин, цв. бордово-красн., 3х2,5 м; тюль, цв. белый с сиренев. квадратами, 2,5х5 м - по договор. Тел. 8-905-127-56-03

Салатники хруст., пр-во СССР; статуэтки фарфоровые: балерина, собака, гуси, без сколов, трещин, пр-во ЛФЗ сов. периода - по договор. Тел. 8-903-075-53-97

Самовар, емк. 4 л, цв. серебристый; зеркала, разм. 87х66 см, 96х81 см, 60х55 см, 63х49 см - по договор. Тел. 8-960-700-67-51

Сервиз столовый большой (супница, тарелки, блюда, соусники и др.), рис. «виноградная лоза», в упак.; банки стекл. любой емкости - по договор. Тел. 8-910-534-26-19

Сервиз столовый на 6 персон, 29 предметов, пр-во Конаково; салатники хруст., нов., 4 шт. - по договор. Тел. 8-915-732-68-15

Сервиз столовый на 6 персон, пр-во Дулево, 29 предметов, розово-голубой рисунок с золотист. каемкой - недорого. Тел.: 8-904-023-85-17, 8-903-034-44-54

Сумка кожаная (кисет), цв. темно-коричн. с беж. отделкой, б/у мало, в идеальном сост. - 300 руб. Тел. 8-980-636-15-61

Суперклей «Рогнеда» № 88, нераспечатанный бочонок, емк. 20 л - по договор. Тел. 8-965-722-47-37

Тележка с сумкой, в хор. сост. - по договорен. Тел. 32-70-82

Термос из нерж. стали для гор. и хол. продуктов и напитков, 2 исполнения: «походное» (на плечевом ремне) и «люкс», емк. 3 л, новый, в раб. сост. - 2000 руб. Тел. 8-904-357-49-68

Тюль-вуаль с рисунком «Винкс» для дет. комнаты, нов., 410х290 см - 2400 руб. Тел. 8-906-553-33-81

Тюль, цв. «чайная роза», шир. 10 м, выс. 2,8 м; шир. 2,45 м, выс. 2,8 м, б/у; тюль, цв. голубой, шир. 2,12х2,3 м, б/у; тюль, цв. белый с рис., 2,2х2,5, 3 шт., б/у; карабины для занавесок, с кольцами, 210 шт., б/у; шторы шелк. для кухни. Тел. 8-915-735-35-69, после 19 ч

Утюг на углях с изображ. Л. Толстого - по договор. Тел. 8-915-710-87-82

Фляга молочная, 40 л, б/у - 3000 руб. Тел. 8-919-060-78-85

Фляжка кожаная с рюмками, 5 шт. - 500 руб.; фен «Олимп», в раб. сост. - 500 руб.; фруктовница спиральная хромиров. - 200 руб., зеркало 2-стороннее на кронштейне - 300 руб.; полочка метал. для кухни или ванной, новая - 250 руб.; удлиннители с одной или несколькими розетками - 100 и 300 руб/шт. Тел. 8-920-172-48-63

Форма охранника, летняя и зимняя, цв. черный, разм. 56-58, рост 170-176 - по договор. Тел. 43-06-16

Форма охранника, разм. 58-60, рост 182 см, нов., цв. черный, куртка на молнии - 1800 руб. Тел. 8-961-140-39-33

Форма охранника, цв. темно-синий, разм. 54-56, б/у, в отл. сост.; куртка зимняя, 2 шт., б/у и нов., разм. 54-56; форма военная (бушлат и брюки), разм. 54-56, нов. - по договор. Тел. 8-920-696-68-54

Хрусталь: ваза, салатник, рюмки, стопки; скатерть льняная набивная, нов.; шторы шелк., нов., разм. 2,5х1,5 м; ситец, цв. красный, разм. 4,2х0,8 м; термобигуди, нов., в упак. - недорого. Тел. 8-909-271-42-58

Чайный сервиз на 6 персон «Коростень» (Россия), синий орнамент с позолотой - 4000 руб.; набор посуды: чайник со свистком, 2,5 л и кастрюля эмалир. с крышкой, 3 л, цв. белый с розами, нов., в упак. - 2000 руб. за комплект. Тел. 8-904-006-26-14

Часы механич., женские и мужские, сов. пр-ва - по договор. Тел. 8-920-193-04-42

Часы механич. с боем, дерев. оправа, неисправные - по договор. Тел. 8-920-693-39-54

Часы наручные муж., исправные и неисправные, запчасти к ним, разл. браслеты для часов, 20 шт. - по договор. Тел. 8-915-721-02-45

Часы настенные с боем «Янтарь», б/у, в хор. сост. Тел. 51-67-75

Чемоданы сов. пр-ва с железн. углами, 80х45х25 см, 70х45х18 см, 50х30х15 см - по договор. Тел. 8-903-631-60-01

Шторы с велюро-бархатными узорами, цв. золотисто-беж., 160х230 см, 80х230 см, 2 комплекта, нов.; шторы шелк., цв. речного песка, 170х240 см, комплект, нов.; цв. шампань, 140х215 см, комплект, нов.; тюль гладк. и с рис.; полотенца махров.; белье пост. 1,5-спальн.; коврик круглый вязан., диам. 67 см, 2 шт. Тел. 8-910-936-38-52

Эл/самовар нов., 3 л, цв. черно-золот. с ветками красн. рябины - по договор.; сервиз чайный на 6 персон, 15 предметов (блюдца, чашки, завар. чайник, сахарница, масленка), пр-во Дулево - 1600 руб.; кастрюля эмалир., нов., 9 л - 700 руб., бидон эмалир., 3 л - 350 руб. Тел. 8-910-647-70-97

Ящики пластмассовые, дл. 60 см, шир. 40 см, выс. 15 см, 135 шт. - 200 руб/шт. Тел. 8-920-152-46-53

СПРОС

Аксессуары и игры для Иксбокс-360, «Плейстешн-2, 3» куплю недорого. Тел. 8-900-019-66-66

Альбом для марок, военную атрибутику куплю. Тел. 8-915-728-72-01

Баночки медицинские вакуумные, стеклянные, можно б/у, куплю. Тел. 8-904-010-25-99

Бидоны молочные, 40 л, 5 шт., куплю недорого. Тел. 8-920-152-46-53, звонить до 19 ч

Воспользуюсь услугами валяльщика валенок для разовой работы. Тел.: 8-952-060-70-99, 8-960-707-47-98

Духи старые советского пр-ва, можно не целый флакон, куплю. Тел. 8-961-019-49-49

Елочные игрушки старые куплю. Тел. 8-900-112-43-39

Значки СССР, старую сов. военную форму, подстаканники, столовое серебро, фарфоровые фигурки, картины, книги куплю. Тел. 8-915-135-03-01

Игрушки елочные старые, модели машинок куплю. Тел. 8-916-175-73-07

Кассеты, диски, пластинки куплю: Виктор Гогин, Женя Любич, Сюзанна Тироян, Николай Леонтьев. Тел. 8-980-631-27-90

Кинопроектор, подходящий к видеокамере «Кварц 2х8», возьму в аренду или куплю. Тел. 8-909-270-24-10

Книгу Карла Маркса «Капитал» куплю. Тел. 8-963-153-96-87

Мебель (2 дивана + кресла, шкаф) куплю недорого. Тел. 8-904-001-51-08

Мойку-тумбу кухон. любого цвета, 50х50 см, 50х60 см, куплю. Тел. 8-920-699-83-33

Печь банную из металла, произведенную в г. Углич, куплю. Тел. 8-985-277-02-75

Подстаканники любые куплю. Тел. 8-904-010-25-99

Посуду мельхиоровую старую куплю. Тел. 8-916-520-75-21

Пуховик с натур. пухом, недлинный, разм. 46-48, куплю. Тел. 8-952-089-69-95

Радиоприемники РСИ-3, УС-9, РПС, УС-П, КВ-М и радиостанции сов. произ-ва куплю. Тел. 8-903-694-66-38

● **РОГА** любые лося, оленя и марала куплю. Возможен выезд к клиенту в область. Тел. 8-910-844-30-54

Сапоги хромовые и яловые сов. времен куплю. Тел. 8-965-219-07-47

Часы механические неисправные куплю. Тел. 8-903-630-47-41

Часы старые в желтых корпусах, неисправные, куплю. Тел. 8-916-007-22-47

Шелуху луковую куплю в большом количестве. Тел. 8-952-093-61-95

Эл/синтезатор за символическую цену куплю. Тел. 8-904-015-68-15

ПРАВИЛА ПУБЛИКАЦИИ ОБЪЯВЛЕНИЙ И ДРУГОЙ ИНФОРМАЦИИ размещены на сайте karavantver.ru

ФАРФОР НА ПУАНТАХ

ИСТОРИЯ ФАРФОРОВОЙ ЧАШЕЧКИ

Начало фарфоровому делу в России положила основанная по инициативе императрицы Елизаветы Петровны в Петербурге в 1744 году придворная Невская порцелиновая мануфактура.

Изобретателем русского фарфора считают товарища Ломоносова – Дмитрия Виноградова, он тоже из самородков. Дмитрий Виноградов сам составлял формулы, проводил опыты с обжигом, разрабатывал краски, придумывал формы изделий, выступал и как художник, и он достиг такого совершенства, что его изделия стали лучше прославленных китайских.

Императрица Елизавета очень гордилась открытием фарфорового дела в России. Одним из первых для нее изготовили сервиз «Собственный», и бытует легенда, что придворным на балах сервировали на серебряной и золотой посуде и только дочь Петра пользовалась личным фарфором. Кстати, все его предметы расписаны «розовой сеткой», которая через два столетия возродилась в знаменитых сервизах уже с «кобальтовой сеткой».

Выяснилась и такая важная деталь: всего в производстве ИФЗ занято около 1200 специалистов, из них 25 штатных художников, создающих и серийные изделия, и авторские произведения музейного уровня. Их работе посвящена видеозарисовка на экране в зале выставки. Кадры в стенах знаменитого завода сменяют сцены из балета «Лебединое озеро».

А еще в оформлении выставки использованы работы из «Балетного альбома» члена Тверского отделения Союза художников России, Петровской академии наук и искусства Андрея Юдина.

...В царствование последнего российского императора молодого еще специалиста ИФЗ Николая Качалова, химика и будущего академика, в 1913 году отправили во французский Севр. Там ему продемонстрировали фарфоровые скульптуры величиной почти с человеческий рост, он записал: «выслать наши, мы имеем и повыше». Но когда его подвели к фарфоровой балерине, стоявшей на одной ножке, он задумался, ведь в России таких работ еще не было... Вернувшись домой, он заказал скульптуру ведущему мастеру завода Серафиму Судьбинину. В качестве модели была приглашена прима Императорского театра Тамара Карсавина. Образ балерины в партии сильфиды, стоящей на кончиках пальцев, и по сей день является одним из признанных шедевров ИФЗ! Мастеру удалось остановить прекрасное мгновение, запечатлев в фарфоре вдохновенный и непринужденно легкий танец Карсавиной, что делает эту скульптуру неподражаемым произведением искусства.

! Императрица Елизавета очень гордилась открытием фарфорового дела в России. Одним из первых для нее изготовили сервиз «Собственный», и бытует легенда, что придворным на балах сервировали на серебряной и золотой посуде и только дочь Петра пользовалась личным фарфором.

На открытии выставки высокие гости из Санкт-Петербурга – гендиректор завода Татьяна Тылевич и глава совета директоров ИФЗ Галина Цветкова подарили реплику этой скульптуры в фонд тверского музея.

ФАРФОРОВАЯ ЛЕТОПИСЬ БАЛЕТА С 1950-Х

Новый всплеск творческого интереса к балету у художников по фарфору возник в 1950-х годах. Летописцем советского хореографического искусства называют Елену Янсон-Манизер. На выставке присутствуют отлитые в 2009–2014 годах по ее уникальным старинным моделям скульптуры «Уланова в роли Тао Хао в балете «Красный цветок», «Артист Хохлов в партии Зигфрида в балете «Лебединое озеро», «Соловьев в роли Шута».

В экспозиции большое внимание уделено антрепризам С.П. Дягилева и знаменитым «Русским сезонам» в Париже в 1910-х годах. Например, Владимир Богданов создал серию росписей для чайных пар в костяном фарфоре. На чашке с блюдцем «Жар-птица» изображен эскиз костюма Тамары Карсавиной к одноименному балету Стравинского.

Известен факт, что балерина Анна Павлова, звезда «Русских сезонов», брала уроки скульптурной лепки и создавала автопортреты, выполненные позже в фарфоре, правда не на российском заводе, а в Германии.

Долгожданную сказочную новогоднюю нотку привнесли выставке работы по эскизам Михаила Шемякина, его «Гофманиана». В ней всемирно известный художник воплотил свой замысел по декору и костюмам к балету П.И. Чайковского «Щелкунчик», поставленному в Мариинском театре в 2001 году. Почти все статуэтки с узнаваемыми длинными носами, у некоторых персонажей, например как у «Крысенка с сосисками» и «Повара», часть аксессуаров вылита в драгоценных металлах. Не удивительно, что уже ходят легенды о баснословной стоимости каждой вещицы...

О грядущем зимнем празднике напоминает и одна из витрин с новогодними елочными игрушками на тему балета. Говоря о разнообразии форм воплощения и раскрытия балетной темы, особо отметим в экспозиции несколько каминных часов, фарфоровые колонны, огромные расписные блюда. Символизируют любовь к балету и вкрапления в витрины тончайших по филигранности бутонов цветов из бисквита – роз и пионов. В этой редкой технике работает художник и скульптор-флорист ИФЗ Надежда Полетаева.

Работы современных художников завода продолжают традиции высокого петербургского фарфора. Например, Анатолий Данилов создал серию реалистичных скульптур, среди которых «Артист балета Рудольф Нуриев», скульптура «Владимир Васильев и Екатерина Максимова в роли Принца и Маши» (балет «Щелкунчик»), «Ульяна Лопаткина. Русский танец». Не случайно, как и его

скульпторы-предшественники, он выбрал в качестве материала бисквит, белоснежный неглазурованный фарфор, так как именно он позволяет тщательнее проработать черты лица, добившись значительного портретного сходства.

Одной из последних работ по теме балетных скульптур у Анатолия Данилова – Николай Цискаридзе в партии Зигфрида в «Лебедином озере». Николай Цискаридзе сейчас очень загружен предновогодними съемками в телевизионных проектах, но обещал выкроить время для поездки в Тверь и встретиться в начале будущего года в зале выставки с поклонниками балета и его творчества.

Выставка будет работать в Тверском краеведческом музее по адресу: ул. Советская, 5, до 30 апреля 2023 года.

Подготовила Ирина СМИРНОВА
Фото автора

ЖЕНА МОБИЛИЗОВАННОГО СОБРАЛА ДЕНЬГИ НА АВТОМОБИЛЬ МЕДИЦИНСКОЙ СЛУЖБЫ

Два номера назад «Караван» рассказывал историю Светланы Дроздовской, жены мобилизованного офицера. Ее 45-летнего мужа Георгия призвали в Белгородскую область, а сразу после призыва выяснилось, что в армии острая нехватка техники и автомобилей. И Светлана сама решила организовать денежный сбор для покупки автомобиля медицинской и психологической службы.

Фото: С. Дроздовская

К выбору автомобиля подходили с большой щепетильностью. Он должен быть комфортным, небольшим, но при этом вместительным и теплым.

Как говорится, не имей сто рублей, а имей сто друзей. Благодаря друзьям, родным и знакомым Георгия Светлана в кратчайшие сроки, буквально за неделю, сумела собрать необходимую сумму для покупки машины. Несколько дней на карту Светланы поступали разные суммы: помогали кто чем мог. Кто-то сумел отправить 100 тысяч, кто-то отправил 15 тысяч, так и накопилось нужное количество средств. Купили УАЗ-Патриот, и практически сразу же брат Георгия вызвался доставить автомобиль в Белгородскую область. Он благополучно доехал до места, а затем вернулся в Тверь на поезде.

Изначально жена офицера вместе со своим братом сама хотела поехать в пограничную область за рулем, однако решила не рисковать, а остаться дома и думать, как еще можно помочь мобилизованным на границе.

Светлана Дроздовская благодарна за помощь всем неравнодушным, кто откликнулся на ее просьбу о помощи: «Хочу поблагодарить Анара Ильясова, Руслана Каримова, Рената Максутова, Александра Щербакова, Владимира Лабузова, Александру Саковскую, Михаила Усова, Алексея Николаевича, Игоря Тягина и коллектив ТЦ «Морозовский», редакцию газеты «Караван» и Анатолия Дроздовского – за то, что он доставил автомобиль».

Ярослава БЕЛЯКОВА

Караван Ярмарка
№ 50 (202) • 21.12.2022
УЧРЕДИТЕЛЬ: ООО «Современные информационные системы»
ИЗДАТЕЛЬ: ООО «Современные информационные системы»
Свид-во о регистрации СМИ: ПИ № ТУ50-02695 от 29 декабря 2018 г.
Зарегистрировано в Федеральной службе по надзору в сфере связи, информационных технологий и массовых коммуникаций (Роскомнадзор)
ISSN 2658-7467

АДРЕС ИЗДАТЕЛЬСТВА: 129164, г. Москва, Ракетный б-р, д. 16, пом. XXXI, пом. 23
ДИРЕКТОР ООО «СИС» ИРИНА ЖЕЛЕЗНЯКОВА Тел. (4822) 33-91-32
АДРЕС РЕДАКЦИИ: г. Тверь, ул. Новоторжская, д. 31
Тел. (4822) 63-13-32
E-mail: infoportaletver@mail.ru
Главный редактор ОРЛОВА М. И.

КОРРЕСПОНДЕНТЫ: ИРИНА МАНДРИК, АНДРЕЙ САБЫНИН, АЛЛА САФАРОВА, ЯРОСЛАВА БЕЛЯКОВА

Мнение авторов публикаций не обязательно отражает точку зрения редакции.
Рукописи, фотоработы и рисунки не рецензируются и не возвращаются.

ОТДЕЛ РЕКЛАМЫ И ОБЪЯВЛЕНИЙ
Тел. (4822) 33-91-20, Светлана КУЧИНА
Тел. (4822) 78-87-98, Елена ЗЕЛЕНОВА, Наталья СЕЛЕЗНЕВА, Наталья ЩЕРБИНА
Адрес: г. Тверь, ул. Новоторжская, д. 31

Платные частные объявления принимаются по будням с 9.00 до 18.00. За содержание рекламы и объявлений редакция ответственности не несет.
АДРЕС ДЛЯ КОРРЕСПОНДЕНЦИИ: 170100, г. Тверь, ул. Новоторжская, д. 31

НАШ АДРЕС в INTERNET: www.karavantver.ru
Материалы газеты публикуются на сайте: www.karavantver.ru
© Газета «Караван Ярмарка»
ОТПЕЧАТАНО ООО «ВМГ-Принт» г. Москва, Дмитровское ш., д. 100.
Подписано в печать по графику: 19.12.2022 в 15:00
фактически: 19.12.2022 в 15:00
Заказ № 4602. Тираж 20000 экз.
Цена свободная